

Verrassende Busvakanties

2025

VOOR MENSEN MET EEN CHRONISCHE ZIEKTE, ZORGNOOD EN MANTELZORGERS

samana

samen met



Inhoudstabel

Verrassende Busvakanties voor personen met een chronische ziekte, zorgnood en mantelzorgers

Bestemming	Verblijf	Land	Pag
------------	----------	------	-----

GROEPSVAKANTIES

Nieuwpoort	Zorgverblijf Ter Duinen	België	4
Nieuwpoort	Hotel Sandeshoved	België	10
Nieuwpoort	Hotel Cosmopolite	België	11
Oostduinkerke	Ter Helme	België	12
Oostende	Hotel Royal Astrid	België	13
Oostende	Ostend Hotel	België	14
Oostende	Vayamundo Oostende	België	15
Zuienkerke	Domein Polderwind	België	16
Middelkerke	Hotel Middelpunt	België	17
Hasselt	B&B Hotel Hasselt	België	18
Sint-Truiden	Het Bloesemklooster	België	19
Everbeek	De Kleppe	België	20
Maasmechelen	Fabiola vakantiehuis	België	21
Houffalize	Vayamundo Houffalize	België	22
Spa	Zorgverblijf Spa Nivezé	België	24

Doorn	Nieuw Hydepark	Nederland	26
Giethoorn	Giethoorn vakantieboerderij	Nederland	27
Beekbergen	Hotel Spelderholt	Nederland	34
Ermelo	Groepshotel Dennenheul	Nederland	35
Loosdrechts	Watersporteiland Robinson Crusoe	Nederland	36
Wezep	Groepshotel IJsselvlied	Nederland	37

Le Bonhomme	Hotel de la Poste	Frankrijk	38
Bagnoles de l'Orne	Hotel B'O Resort	Frankrijk	39
Zellenberg	Hotel Au Riesling	Frankrijk	40
Lourdes	Verschillende hotels	Frankrijk	42

Bad Peterstal	Gesundheitshotel Das Bad Peterstal	Duitsland	44
Neuerburg	Euvea Freizeit- und Tagungshotel	Duitsland	45
Berlijn	Hotel Mit Mensch	Duitsland	46

Kirchberg	Hotel Bräuwirt	Oostenrijk	47
Löfer	Hotel St. Hubertus	Oostenrijk	48
Treffen	Hotel eduCARE	Oostenrijk	49

PARTNERREIZEN

Groeistof			50
-----------	--	--	----

INDIVIDUELE VAKANTIES

Binnenland			52
Buitenland			54

Voorwoord

Beste vakantieganger

In 2025 viert Samana zijn 75ste verjaardag, en dat doen we graag samen met jou. Al 75 jaar organiseren we kwaliteitsvolle vakanties, en ook in dit feestjaar is dat niet anders. In deze kersverse brochure ontdek je ons vakantieaanbod voor 2025, op maat van mensen met een chronische ziekte of een zorgnood én hun mantelzorgers. Als je bladert doorheen deze brochure, waarin alle vakantiebestemmingen zijn opgenomen die je per bus of per trein kan bereiken, in het binnenland of in onze buurlanden. We zijn bijna zeker dat je een vakantie ontdekt die aansluit bij jouw interesses en waar je nu al bij wegdroomt.

En mocht dit toch niet het geval zijn, geen nood. Samana heeft ook een aanbod naar verdere (zon)bestemmingen met het vliegtuig. Dit gamma is opgenomen in een andere brochure, die we je graag toesturen wanneer je hierin geïnteresseerd bent. Geef ons een seintje.

Ook een aanbod op maat is mogelijk. We maken dan een vakantie op jouw maat en voor diegenen die samen met jou wensen te reizen. En wanneer noodzakelijk zorgen we ook voor vrijwillige ondersteuning. Voor de buitenlandse vakanties op maat werken we vanaf nu samen met WeTravel2, een reisbureau met pakken ervaring in zorgvakanties. Contacteer ons bij mogelijke interesse, dan bekijken we samen de mogelijkheden op dit vlak.

Een ploeg van gemotiveerde en deskundige vrijwilligers staat klaar om samen een onvergetelijke vakantie te beleven. Zij vertrekken steeds vanuit jouw verwachtingen en ondersteunen jou waar nodig. Zij staan garant voor een warme en verbindende vakantiesfeer. Zodat je volop kan genieten, grenzen verleggen en jouw batterijen weer kan opladen.

Samana garandeert jou altijd dat je “zorgeloos” op vakantie kan gaan. Op de volgende twee pagina’s ontdek je wat je mag verwachten van onze (groeps)vakanties. Hoe we de nodige drempels wegwerken zodat je zonder zorgen kan vertrekken. Maak kennis met de “standaarden” die we hanteren voor al onze vakanties, je zal ontdekken dat “kwaliteit” steeds voorop staat.

Al onze vakanties staan open voor iedereen in Vlaanderen. Per vakantie is gezamenlijk vervoer voorzien, de opstapplaatsen staan duidelijk vermeld bij elke vakantie. Houd deze dan ook goed in de gaten bij het uitkiezen van jouw vakantie. Je dient immers op eigen kracht naar deze opstapplaatsen te geraken of anders rechtstreeks naar de vakantiebestemming te komen. Je mag ons steeds contacteren indien er zich op dit vlak problemen stellen of er nog andere vragen zijn, dan zoeken we samen naar een oplossing.

Onze ambitie is jou een leuke en deugddoende vakantie te bezorgen. Daarenboven geeft dit jouw mantelzorger de nodige ademruimte. Daarom hebben deelnemers die thuis verblijven een streepje voor.

We kijken er naar uit om jou als vakantieganger te begroeten tijdens dit bijzondere jaar. Om samen te klinken op jouw en onze toekomst! Schrijf je snel in via het bijgevoegde inschrijvingsformulier.

En waarom zou je niemand uit jouw omgeving ook laten méé-genieten van deze onvergetelijke vakantie? Want hoe meer zielen, hoe meer vreugde. Dat is zeker van toepassing voor de Samana groepsvakanties. Op de bijgevoegde postkaart lees je meer over onze “Gezellig-actie.” Wanneer je een nieuwe deelnemer aanbrengt voor één van de Samana-vakanties, dan verrassen we jullie beiden met een fijne attentie. Gezelligheid troef.

Weet dat we er alles aan doen om jou een unieke vakantie te realiseren die jou in staat stelt nieuwe ervaringen op te doen, de wereld te ontdekken en vriendschappen te delen. Een vakantie die je vleugels geeft en je nadien laat mijmeren over de vele warme en onvergetelijke momenten.

Tot dan !
Namens het Samana-vakantieteam,
Johan Tourné
Directeur



Colofon

Dit is een uitgave van Samana, Haachtsesteenweg 579, PB 40, 1031 Brussel
www.samana.be

Verantwoordelijke uitgever: Johan Tourné, Hingenesteenweg 57, 2880 Bornem
Copywrite: Sonia De Gendt



Zorgeloos op vakantie gaan!

Wat je standaard mag verwachten van al onze groepsvakanties

Op vakantie gaan vergt altijd enige voorbereiding, maar voor mensen met een chronische ziekte of zorgnood kan het extra uitdagend zijn. Bij Samana doen we ons uiterste best om zoveel mogelijk drempels en zorgen weg te nemen, zodat je zorgeloos kan genieten. Het enige wat je zelf nog moet doen, is je koffer pakken. Wij regelen de rest.

Accommodatie en faciliteiten

Een fijn verblijf is waar de vakantie begint. Om dit zo comfortabel mogelijk te maken, kiezen we voor hotels en vakantieverblijven op basis van hun algemene rolstoeltoegankelijkheid. We zorgen ervoor dat er altijd rolstoelvriendelijke kamers beschikbaar zijn, uitgerust met aangepast sanitair. Ook de maaltijden zijn niet onbelangrijk: we houden rekening met jouw specifieke dieetwensen en toetsen deze af met het verblijf. Als ze niet volledig aan je wensen kunnen voldoen, word je op voorhand verwittigd. De meeste excursies zijn voorzien in een volpension-formule, maar indien dit anders is wordt dit bij de bestemming vermeld.

Transport

Om onze vakantie te beginnen, moeten we er natuurlijk geraken. Bij **busvakanties** voorzien we steeds opstapplaatsen, waar een liftbus de reizigers oppikt om naar onze bestemming te rijden, en ook terug. Als er in het programma uitstappen voorzien zijn waarvoor vervoer nodig is, zijn deze transfers ook in de prijs inbegrepen.

Bij **vliegtuigvakanties** zijn de vlucht, bagage en handbagage standaard inbegrepen. Eens we in het land van bestemming gearriveerd zijn, brengt een autocar ons naar het hotel of vakantieverblijf. Voor geplande uitstappen zijn de nodige transfers ook inbegrepen. Opgelet: er is niet altijd gemeenschappelijk vervoer vanuit jouw regio naar de luchthaven voorzien. Lees daarom goed de informatie per vakantie na.

Belangrijk: Een elektrische rolstoel kan niet altijd mee op het vliegtuig. We vragen hiervoor specifieke gegevens op, zodat we tijdig navraag kunnen doen bij de luchtvaartmaatschappij. Waar nodig, zoeken we samen met jou naar oplossingen.

Programma

Voor elke vakantie wordt vooraf een boeiend programma uitgewerkt. De toegangsprijzen van de vermelde excursies zijn steeds inbegrepen in de prijs. Uiteraard bepaal je zelf of je wilt deelnemen of niet! Extra uitstappen of activiteiten kunnen, indien mogelijk, op verzoek worden georganiseerd. Hiervoor betaal je ter plaatse, evenals voor de extra transfers.

Ondersteuning en begeleiding

Bij elke vakantie reist een team van gemotiveerde en goed opgeleide vrijwilligers met je mee. Zij bieden de begeleiding en zorg die je nodig hebt. Samen met de bevestiging van jouw vakantie ontvang je een medische fiche die je volledig en nauwkeurig dient in te vullen, zodat wij goed op de hoogte zijn van jouw behoeften.

Er is altijd een vrijwillige verpleegkundige aanwezig. Soms neemt de verpleegkundige contact met je op om eventuele vragen of onduidelijkheden te bespreken.

Samana uit, Samana thuis

Bij Samana staat ons team van vakantiecollega's altijd paraat om jou bij elke stap van je vakantie te ondersteunen, van het prille begin tot het einde. Samen uit, samen thuis! Hier zijn enkele manieren waarop we jou bijstaan:

- Keuzestress? We begeleiden en adviseren deelnemers in het vinden van een vakantiematch!
- Hulp bij inschrijven
- Praktische informatie over: vervoersmogelijkheden naar opstapplaatsen, bestemmings- en/of luchthaveninformatie, ondersteuning tijdens de reis, aangeboden hulpmiddelen, ...
- Gespreide betaling: we bieden mogelijkheden voor een financieel flexibele betaling
- Luisteren naar ervaring, signalen en feedback

Let op: sommige vakanties wijken af van deze standaarden. Wanneer dat het geval is, staat dit duidelijk vermeld bij de specifieke vakantie. Lees daarom steeds de praktische informatie zorgvuldig.

Individuele vakanties: Een reis op maat!

Reis je liever niet in grote groep? Droom je van een persoonlijke vakantie die helemaal op jouw maat is gemaakt? Onze individuele vakanties bieden een gepast alternatief voor de groepsvakanties, georganiseerd naar jouw eigen wensen en behoeften. Samen zoeken we naar de ideale bestemming en bespreken we jouw verwachtingen. Neem gerust een kijkje achteraan in de brochure voor meer informatie over ons vakantieaanbod op maat.

Extra goed nieuws voor CM-leden!

Ben je CM-lid en plan je in 2025 op vakantie met ons te gaan? Dan geven we je graag een duwtje in de rug met een stevige ledenkorting! Voor de eerste zeven nachten die je boekt, ontvang je een korting van maar liefst 45 euro per nacht op de basisprijs.

Heb je recht op verhoogde tegemoetkoming (VT) via CM? Dan krijg je nog een ruimere korting! Voor de eerste zeven overnachtingen krijg je 65 euro korting per nacht.

Vanaf de achtste nacht betaal je telkens de reguliere basisprijs.

Zorgverblijf Ter Duinen

Comfort, een veilig gevoel en pure ontspanning: onmisbaar in CM-zorgverblijf Ter Duinen. Dit verblijf is volledig afgestemd op jouw behoeften, met aandacht voor toegankelijkheid en de nodige zorgvoorzieningen voor totale gemoedsrust. Ontsnap even naar je kamer, die is uitgerust met moderniteiten zoals een inloopdouche en hoog-laag bedden. Voel je een honger opkomen? Ook dat is gemakkelijk te verhelpen, met de gezonde maaltijden in hotelrestaurant Amu-Zand. Of spreek met je vrienden aan de bar af, waar je geniet van een fris drankje na een zorgeloze dag. Vergelijk het verblijf met een overdekt mini-dorpje: met een souvenirwinkel, wellness, gym, kapsalon en zelfs een bibliotheek, heb je echt alles binnen handbereik. En laten we niet vergeten dat de zeedijk op slechts 20 minuten wandelafstand ligt. Laat die zorgen even thuis en kom met ons meegenieten van de schoonheid van de kust.

Exclusief:

- alle dranken



Nieuwpoort

Een kustervaring voor iedereen

Eens gezond diep in- en uitademen, daar is Nieuwpoort goed voor. Deze populaire kustparel staat bekend om haar prachtige stranden en charmante haven, waar de boten zachtjes deinen op de golven. De zachte zeebries lokt je naar een wandeling over de dijken, langs tal van restaurants en sfeervolle cafés. De ontspannen sfeer en het geluid van de zee creëren de perfecte setting om je medereizigers te ontmoeten of gewoonweg tot rust te komen. Vergeet ook niet om het historische stadscentrum en de winkelstraatjes eens in te duiken! Nieuwpoort nodigt uit om samen te genieten van de eenvoudige geneugten van het leven.

En goed om te weten: afhankelijk van de vakantie die jij kiest, kunnen er een of meerdere uitstappen op het programma staan!

<p>Ontspanning en plezier aan zee: Een ontspannen sfeer, het geluid van de brekende golven en de eindeloze horizon: Nieuwpoort is de perfecte setting om volledig tot rust te komen. Laat het zand tussen je tenen sijpelen, drijf zorgeloos op het zeewater of geniet gewoonweg van het uitzicht. De stress glijdt zo van je af.</p>	
<p>Voor mensen met een chronische ziekte, mensen met een fysieke beperking en mensen met een verstandelijke beperking</p>	
<p>Datum: 21/03/2025 - 28/03/2025 Opstap: Ieper en Kortrijk Aantal: 45</p>	<p>Basisprijs: € 1.195,00 CM-lid: € 880,00 CM-lid met VT: € 740,00</p>
<p>Singletoeslag: € 100,00</p>	
<p>Datum: 25/04/2025 - 02/05/2025 Opstap: Gentbrugge en Sint-Niklaas Aantal: 45</p>	<p>Basisprijs: € 1.320,00 CM-lid: € 1.005,00 CM-lid met VT: € 865,00</p>
<p>Singletoeslag: € 100,00</p>	
<p>Datum: 25/04/2025 - 02/05/2025 Opstap: Pelt en Hasselt Aantal: 45</p>	<p>Basisprijs: € 1.320,00 CM-lid: € 1.005,00 CM-lid met VT: € 865,00</p>
<p>Singletoeslag: € 100,00</p>	
<p>Datum: 09/05/2025 - 16/05/2025 Opstap: Ieper en Kortrijk Aantal: 45</p>	<p>Basisprijs: € 1.320,00 CM-lid: € 1.005,00 CM-lid met VT: € 865,00</p>
<p>Singletoeslag: € 100,00</p>	
<p>Datum: 09/05/2025 - 16/05/2025 Opstap: Kessel-Lo en Meise Aantal: 45</p>	<p>Basisprijs: € 1.320,00 CM-lid: € 1.005,00 CM-lid met VT: € 865,00</p>
<p>Singletoeslag: € 100,00</p>	
<p>Datum: 23/05/2025 - 30/05/2025 Opstap: Mechelen en Zoersel Aantal: 45</p>	<p>Basisprijs: € 1.320,00 CM-lid: € 1.005,00 CM-lid met VT: € 865,00</p>
<p>Singletoeslag: € 100,00</p>	
<p>Datum: 30/05/2025 - 06/06/2025 Opstap: Roeselare en Oostkamp Aantal: 45</p>	<p>Basisprijs: € 1.320,00 CM-lid: € 1.005,00 CM-lid met VT: € 865,00</p>
<p>Singletoeslag: € 100,00</p>	
<p>Datum: 30/05/2025 - 06/06/2025 Opstap: Gentbrugge en Sint-Niklaas Aantal: 45</p>	<p>Basisprijs: € 1.320,00 CM-lid: € 1.005,00 CM-lid met VT: € 865,00</p>
<p>Singletoeslag: € 100,00</p>	
<p>Datum: 06/06/2025 - 13/06/2025 Opstap: Kessel-Lo en Overijse Aantal: 45</p>	<p>Basisprijs: € 1.320,00 CM-lid: € 1.005,00 CM-lid met VT: € 865,00</p>
<p>Singletoeslag: € 100,00</p>	
<p>Datum: 20/06/2025 - 27/06/2025 Opstap: Hasselt en Kessel-Lo Aantal: 45</p>	<p>Basisprijs: € 1.320,00 CM-lid: € 1.005,00 CM-lid met VT: € 865,00</p>
<p>Singletoeslag: € 100,00</p>	
<p>Datum: 27/06/2025 - 04/07/2025 Opstap: Gentbrugge en Sint-Niklaas Aantal: 45</p>	<p>Basisprijs: € 1.320,00 CM-lid: € 1.005,00 CM-lid met VT: € 865,00</p>
<p>Singletoeslag: € 100,00</p>	

Datum: 04/07/2025 - 11/07/2025 Opstap: Mechelen en Zoersel Aantal: 45	Basisprijs: € 1.290,00 CM-lid: € 975,00 CM-lid met VT: € 835,00
Singletoeslag: € 100,00	
Datum: 11/07/2025 - 18/07/2025 Opstap: Kessel-Lo en Affligem Aantal: 45	Basisprijs: € 1.290,00 CM-lid: € 975,00 CM-lid met VT: € 835,00
Singletoeslag: € 100,00	
Datum: 25/07/2025 - 01/08/2025 Opstap: Kortrijk en Roeselare Aantal: 45	Basisprijs: € 1.290,00 CM-lid: € 975,00 CM-lid met VT: € 835,00
Singletoeslag: € 100,00	
Datum: 01/08/2025 - 08/08/2025 Opstap: Kessel-Lo en Kampenhout Aantal: 45	Basisprijs: € 1.290,00 CM-lid: € 975,00 CM-lid met VT: € 835,00
Singletoeslag: € 100,00	
Datum: 01/08/2025 - 08/08/2025 Opstap: Gentbrugge en Sint-Niklaas Aantal: 45	Basisprijs: € 1.290,00 CM-lid: € 975,00 CM-lid met VT: € 835,00
Singletoeslag: € 100,00	
Datum: 08/08/2025 - 15/08/2025 Opstap: Mechelen en Zoersel Aantal: 45	Basisprijs: € 1.290,00 CM-lid: € 975,00 CM-lid met VT: € 835,00
Singletoeslag: € 100,00	
Datum: 12/09/2025 - 19/09/2025 Opstap: Kessel-Lo en Meise Aantal: 45	Basisprijs: € 1.320,00 CM-lid: € 1.005,00 CM-lid met VT: € 865,00
Singletoeslag: € 100,00	
Datum: 19/09/2025 - 26/09/2025 Opstap: Kortrijk en Roeselare Aantal: 45	Basisprijs: € 1.320,00 CM-lid: € 1.005,00 CM-lid met VT: € 865,00
Singletoeslag: € 100,00	
Datum: 26/09/2025 - 03/10/2025 Opstap: Landen, Kessel-Lo en Meise Aantal: 90	Basisprijs: € 1.320,00 CM-lid: € 1.005,00 CM-lid met VT: € 865,00
Singletoeslag: € 100,00	
Datum: 03/10/2025 - 10/10/2025 Opstap: Mechelen en Zoersel Aantal: 45	Basisprijs: € 1.320,00 CM-lid: € 1.005,00 CM-lid met VT: € 865,00
Singletoeslag: € 100,00	
Datum: 31/10/2025 - 07/11/2025 Opstap: Ieper en Kortrijk Aantal: 45	Basisprijs: € 1.320,00 CM-lid: € 1.005,00 CM-lid met VT: € 865,00
Singletoeslag: € 100,00	
Datum: 20/03/2026 - 27/03/2026 Opstap: Ieper en Kortrijk Aantal: 45	Basisprijs: € 1.320,00 CM-lid: € 1.005,00 CM-lid met VT: € 865,00
Singletoeslag: € 100,00	

Voor mensen met een chronische ziekte en mensen met een fysieke beperking	
Datum: 15/08/2025 - 22/08/2025 Opstap: Hasselt Aantal: 45	Basisprijs: € 1.290,00 CM-lid: € 975,00 CM-lid met VT: € 835,00
Singletoeslag: € 100,00	

Datum: 29/08/2025 - 05/09/2025 Opstap: Pelt en Turnhout Aantal: 45	Basisprijs: € 1.320,00 CM-lid: € 1.005,00 CM-lid met VT: € 865,00
Singletoeslag: € 100,00	

Voor mensen met een psychische kwetsbaarheid	
Datum: 13/06/2025 - 20/06/2025 Opstap: Oud-Turnhout en Oostkamp Aantal: 45	Basisprijs: € 1.320,00 CM-lid: € 1.005,00 CM-lid met VT: € 865,00
Singletoeslag: € 100,00	

Jongerenvakantie: Tijdens deze vakantie in Zorgverblijf Ter Duinen focussen we op een jonger doelpubliek.

Voor een jonger doelpubliek met een chronische ziekte, mensen met een fysieke beperking en mensen met een verstandelijke beperking

Datum: 18/07-2025 – 25/07-2025 Opstap: Hasselt en Kessel-Lo Aantal: 45	Basisprijs: € 1.370,00 CM-lid: € 1.055,00 CM-lid met VT: € 915,00
Singletoeslag: € 100,00	

Voor religieuzen	
Datum: 27/06/2025 - 04/07/2025 Opstap: O.b.v. inschrijvingen Aantal: 45	Basisprijs: € 1.380,00 CM-lid: € 1.065,00 CM-lid met VT: € 925,00
Singletoeslag: € 100,00	

Bliss, een symbolenverhaal: Heb je een communicatieve beperking? Bliss-symbolen vormen een grafische symbolentaal die kinderen, jongeren en jongvolwassenen helpt met communiceren.

Aangeboden i.s.m. Bliss voor Blissers en hun familie. Opgelet: de voorwaarde om te kunnen deelnemen is beschikken over een communicatiekaart of een spraakcomputer.

Datum: 14/03/2025 - 16/03/2025 Opstap: Eigen vervoer Aantal: 45	Basisprijs: € 500,00 CM-lid: € 410,00 CM-lid met VT: € 370,00
Singletoeslag: € 30,00	

Mantelzorg midweek aan zee: Ontsnap even aan de dagelijkse zorg en geniet van een welverdiende vakantie aan zee. De vakantie is speciaal voor mantelzorgers, waarbij ook degene voor wie je zorgt van harte welkom is. Laad op en geniet van de rust!

Aangeboden i.s.m. HOWEST voor mensen met een chronische ziekte, mensen met een fysieke beperking en hun mantelzorgers

Datum: 31/03/2025 - 04/04/2025 Opstap: Eigen vervoer Aantal: 61	Basisprijs: € 800,00 CM-lid: € 620,00 CM-lid met VT: € 540,00
Singletoeslag: € 60,00	

<p>Rolstoeldansen: Zin in een week vol plezier? Rolstoeldansen is één van de vele leuke workshops tijdens deze vakantie. Met muziek op de achtergrond en een glimlach op je gezicht, genieten we van het samenzijn in een ontspannen en vrolijke sfeer. En natuurlijk ben je altijd vrij om zelf ook op amusement te jagen!</p>	
<p>Voor mensen met een chronische ziekte, mensen met een fysieke beperking en mensen met een verstandelijke beperking</p>	
<p>Datum: 16/05/2025 - 23/05/2025 Opstap: Hasselt Aantal: 45</p>	<p>Basisprijs: € 1.300,00 CM-lid: € 985,00 CM-lid met VT: € 845,00</p>
<p>Singletoeslag: € 100,00</p>	
<p>Ervaar de kracht van Eutonie: Je krijgt alle vrijheid om te genieten van de zee en het strand, maar een troef van deze vakantie is dat we ook veel aandacht besteden aan jouw lichamelijk welzijn. Via eenvoudige, zachte oefeningen kom je in contact met je eigen grenzen en leer je loslaten. Deze diepe ontspanning brengt niet alleen je lichaam, maar ook je geest tot rust.</p>	
<p>Voor mensen met een chronische ziekte en mensen met een fysieke beperking</p>	
<p>Datum: 05/09/2025 - 12/09/2025 Opstap: Eigen vervoer Aantal: 20</p>	<p>Basisprijs: € 1.330,00 CM-lid: € 1.015,00 CM-lid met VT: € 875,00</p>
<p>Singletoeslag: € 100,00</p>	
<p>Creatieve vakantie: Schuilt er in jou een artiest? Barst je van de creatieve ideeën of wil je juist voor het eerst iets uitproberen? Hier gaan we aan de slag met verschillende creatieve technieken! Of je nu ervaren bent of een beginner, iedereen krijgt de kans om op zijn eigen tempo te experimenteren en zijn creativiteit de vrije loop te laten.</p>	
<p>Voor mensen met een chronische ziekte, mensen met een fysieke beperking en mensen met een verstandelijke beperking</p>	
<p>Datum: 10/10/2025 - 17/10/2025 Opstap: Hasselt en Kessel-Lo Aantal: 45</p>	<p>Basisprijs: € 1.460,00 CM-lid: € 1.145,00 CM-lid met VT: € 1.005,00</p>
<p>Singletoeslag: € 100,00</p>	



Kerst en Nieuwjaar: Een warme en gezellige feestperiode: die beleven wij samen aan de kust. December nodigt je uit voor sfeervolle winterwandelingen, waarbij de lichtjes van de feestelijk versierde straten schitteren in de nacht. De zeelucht is nooit zo fris als in deze periode, maar ons hart zal met warmte gevuld zijn! We brengen de dagen door met gezellige kerstactiviteiten, en 's avonds kruipen we samen rond de tafel voor heerlijke diners in feeststemming. De magie van kerst hangt in de lucht en op nieuwjaar klinken we natuurlijk op een gelukkig 2026!

Voor mensen met een chronische ziekte, mensen met een fysieke beperking en mensen met een verstandelijke beperking

Datum: 12/12/2025 - 19/12/2025 Opstap: Pelt en Hasselt Aantal: 90	Basisprijs: € 1.320,00 CM-lid: € 1.005,00 CM-lid met VT: € 865,00
Singletoeslag: € 100,00	
Datum: 19/12/2025 - 26/12/2025 Opstap: Lummen, Kessel-Lo en Gentbrugge Aantal: 70	Basisprijs: € 1.360,00 CM-lid: € 1.045,00 CM-lid met VT: € 905,00
Singletoeslag: € 100,00	
Datum: 26/12/2025 - 02/01/2026 Opstap: Roeselare, Gentbrugge, Zoersel, Leuven en Hasselt Aantal: 84	Basisprijs: € 1.290,00 CM-lid: € 975,00 CM-lid met VT: € 835,00
Singletoeslag: € 100,00	





Sandeshoved

Met de verkeersvrije zeepromenade voor de deur en op enkele minuten wandelen van het stadscentrum vind je Hotel Sandeshoved. Dit familiehotel staat bekend om zijn gastvrije sfeer en comfortabele, knusse kamers, uitgerust met een toegankelijke badkamer. De warmte van het hotel maakt het een geliefde bestemming voor gasten die op zoek zijn naar een zorgeloos verblijf aan zee. 's Avonds kun je dineren in een van de vier hotel-restaurants met terras of uitrusten in de tearoom. Dankzij de centrale ligging ben je dicht bij de winkelstraten, het natuurgebied De IJzermonding en fijne wandelpaden.

Exclusief:

- alle dranken



Nieuwpoort

Onverstoorde rust aan de Belgische kust

Nieuwpoort, gelegen aan de Belgische kust, combineert een rijke geschiedenis met moderne charme. De sfeervolle jachthaven is één van de grootste in Europa en trekt zowel watersportliefhebbers als wandelaars aan. Ontspan op de brede zandstranden, maak een wandeling langs de iconische pier, of verken het gezellige stadscentrum met zijn prachtige historische gebouwen, zoals de imposante Stadshalle en het Koning Albert I-monument. Ook de natuur rondom Nieuwpoort biedt veel mogelijkheden: geniet van rustgevende fiets- en wandelroutes door de duinen en het natuurreservaat De IJzermonding. Nieuwpoort biedt een mix van ontspanning, cultuur en natuur die elke vakantieganger aanspreekt.

Voor mensen met een chronische ziekte en mensen met een fysieke beperking

Datum: 27/06/2025 - 04/07/2025	Basisprijs: € 1.820,00
Opstap: Hasselt en Kessel-Lo	CM-lid: € 1.505,00
Aantal: 45	CM-lid met VT: € 1.365,00
Singletoeslag: € 235,00	

Nieuwpoort

Rustgevende (ge)tijden

Nieuwpoort biedt alles wat je van een kuststad mag verwachten en meer. Het moderne strand en de promenade nodigen uit tot ontspanning en een verfrissende duik, terwijl de charmante oude binnenstad bruist van karakter met gezellige terrasjes, restaurants en unieke boetiekjes. Watersporters kunnen hun hart ophalen in de jachthaven, terwijl natuurliefhebbers genieten van het prachtige duinenlandschap en de rustige polders. Het rijke oorlogsverleden van Nieuwpoort, weerspiegeld in monumenten en musea, zorgt bovendien voor boeiende uitstapjes. In Nieuwpoort komen rust en avontuur samen, perfect voor een onvergetelijke vakantie!

Een vakantie voor religieuzen, vergezeld door een pastoraal medewerker voor een religieuze ondersteuning	
Datum: 09/05/2025 - 16/05/2025	Basisprijs: € 1.890,00
Opstap: O.b.v. inschrijvingen	CM-lid: € 1.575,00
Aantal: 60	CM-lid met VT: € 1.435,00
Singletoeslag: € 350,00	
Datum: 04/07/2025 - 11/07/2025	Basisprijs: € 1.990,00
Opstap: O.b.v. inschrijvingen	CM-lid: € 1.675,00
Aantal: 60	CM-lid met VT: € 1.535,00
Singletoeslag: € 350,00	
Datum: 03/10/2025 - 10/10/2025	Basisprijs: € 1.890,00
Opstap: O.b.v. inschrijvingen	CM-lid: € 1.575,00
Aantal: 60	CM-lid met VT: € 1.435,00
Singletoeslag: € 350,00	
Voor mensen met een chronische ziekte en mensen met een fysieke beperking	
Datum: 16/05/2025 - 23/05/2025	Basisprijs: € 1.860,00
Opstap: Hasselt en Zoersel	CM-lid: € 1.545,00
Aantal: 45	CM-lid met VT: € 1.405,00
Singletoeslag: € 350,00	
Voor mensen met chronische ziekte en mensen met een verstandelijke beperking	
Datum: 13/06/2025 - 20/06/2025	Basisprijs: € 1.890,00
Opstap: Sint-Niklaas en Gentbrugge	CM-lid: € 1.575,00
Aantal: 45	CM-lid met VT: € 1.435,00
Singletoeslag: € 350,00	
Datum: 20/06/2025 - 27/06/2025	Basisprijs: € 1.890,00
Opstap: Kessel-Lo en Meise	CM-lid: € 1.575,00
Aantal: 45	CM-lid met VT: € 1.435,00
Singletoeslag: € 350,00	
Datum: 10/10/2025 - 17/10/2025	Basisprijs: € 1.840,00
Opstap: Zoersel en Sint-Niklaas	CM-lid: € 1.525,00
Aantal: 45	CM-lid met VT: € 1.385,00
Singletoeslag: € 350,00	

Cosmopolite

Nog voordat je het verblijf binnenstapt, word je al verwelkomd door de zachte zeebries van de dijk, die zich op slechts 80 m afstand bevindt. In viersterrenhotel Cosmopolite zijn de stijlvolle kamers jouw rustpunt, elk uitgerust met een badkamer, minibar en airconditioning. Begin de dag met een rijkelijk ontbijt en laat je daarna culinair verrassen in Brasserie Carrousel en Bar Caprice. Even de buurt verkennen? De grootste winkelstraat van Nieuwpoort ligt aan je voeten! Verderop ligt de halte voor de kusttram: handige informatie voor wie in een avontuurlijke bui is. Laat je in Cosmopolite in de watten leggen, in een omgeving die aanvoelt als een warme omhelzing.

Exclusief:

- alle dranken





Oostduinkerke

Ontwaken in golven van geluk

Vakantiedomein Ter Helme

Met hun 50-jarig jubileum zopas achter de rug, zet het team van vakantiedomein Ter Helme zich jaar na jaar in voor een onvergetelijk verblijf aan de kust. Verscholen in de duinen en op een steenworp van het strand, is het domein een echte kustparel. Genieten gaat hier vanzelf: ontspan in toegankelijke kamers, terwijl je uitkijkt op een zachtgekleurde zonsopgang. Fijnproevers zullen snel hun weg naar de bar of het restaurant vinden, waar de chef je verwent met seizoensgebonden gerechten en een heerlijk glas wijn. Vang het moment, zoek je geluk!

Exclusief:

- alle dranken



In vergelijking met andere badplaatsen wordt Oostduinkerke nog vaak over het hoofd gezien. Onterecht, want wie op zoek is naar een rustig en minder toeristisch kustdorpje zal hier geluk vinden. Het panoramische uitzicht nodigt uit om het strand te verkennen, terwijl je luistert naar het geruis van de brekende golven van de Noordzee. Een tijdloze rust. En wist je dat het dorp wereldberoemd is om zijn garnalvissers te paard? De traditie van deze visserijmethode staat op de UNESCO-lijst van immaterieel erfgoed. En wie weet wat je in Oostduinkerke zelf aan de haak slaat: avontuur, rust, of iets daartussenin?

Programma:

We zoeken tijdens onze reis naar Oostduinkerke de rust op, maar proeven ook graag van de sfeer. We plannen een lokaal marktbezoek, maken ontspannende strandwandelingen en genieten van ons gezelschap en ambiance op de terrasjes.

Voor mensen met een chronische ziekte en mensen met een fysieke beperking	
Datum: 09/05/2025 - 16/05/2025	Basisprijs: € 1.520,00
Opstap: Mechelen en Zoersel	CM-lid: € 1.205,00
Aantal: 45	CM-lid met VT: € 1.065,00
Singletoeslag: € 130,00	

Voor mensen met een chronische ziekte en mensen met een verstandelijke beperking	
Datum: 20/06/2025 - 27/06/2025	Basisprijs: € 1.520,00
Opstap: Sint-Niklaas en Gentbrugge	CM-lid: € 1.205,00
Aantal: 45	CM-lid met VT: € 1.065,00
Singletoeslag: € 130,00	

Oostende

Laat de rustige kustbries je zorgen wegblazen

De 'koningin der badsteden', Oostende, waar zee en lucht elkaar ontmoeten in een eindeloze horizon. Hier rolt de tijd zachtjes met de golven mee, en voel je de rust zodra je voet zet op het brede strand. Het levendige stadscentrum nodigt je uit om de gezellige winkelstraten en de bruisende Visserskaai te ontdekken. Of ben je eerder een cultuurliefhebber? De Venetiaanse Gaanderijen, het indrukwekkende Fort Napoleon en Mu.ZEE tonen het rijke erfgoed van Oostende. Voor ieder wat wils.

Programma:

Onze reis naar Oostende valt net buiten het hoogseizoen, zodat we de stad in alle rust kunnen ervaren, volledig op eigen tempo. We maken ontspannende strandwandelingen, genieten van gezellige terrasjes en dwalen door de lokale markt. Ontspannen en samenzijn, dat is wat écht telt.

Voor mensen met een chronische ziekte en mensen met een fysieke beperking

Datum: 13/06/2025 - 20/06/2025	Basisprijs: € 1.610,00
Opstap: Mechelen en Zoersel	CM-lid: € 1.295,00
Aantal: 45	CM-lid met VT: € 1.155,00
Singletoeslag: € 210,00	

Voor mensen met een chronische ziekte en mensen met een verstandelijke beperking

Datum: 05/09/2025 - 12/09/2025	Basisprijs: € 1.630,00
Opstap: Zoersel en Sint-Niklaas	CM-lid: € 1.315,00
Aantal: 45	CM-lid met VT: € 1.175,00
Singletoeslag: € 210,00	

Royal Astrid

Bij Royal Astrid staat een onvergetelijk ontvangst voorop. Op 100 m van het zandstrand en 800 m van het levendige standscentrum, biedt dit moderne toevluchtsoord welverdiende luxe. Met een wellnesscentrum van maar liefst 1000 m² kom je terug op adem. Zet de avond goed in met een heerlijke mocktail of een goed glas wijn in de hotelbar. Voor gasten met speciale behoeften zijn er op aanvraag aangepaste kamers met een Frans balkon, tv en inloopregendouche. Het hotel is rolstoelvriendelijk, met uitzondering van de wellnesszone.

Exclusief:

- alle dranken





Oostende

Strandplezier en stadse charme

In Oostende vind je alles wat je vakantie compleet maakt. Wandel langs de iconische Koninklijke Gaanderijen, proef verse zeevruchten op de Visserskaai of fiets door de groene longen van Oosteroever. Je kan ontspannen in één van de strandbars of een bezoek brengen aan Fort Napoleon. Oostende verrast en verwelkomt iedereen met een mix van natuur, cultuur en zeeplezier!

Ostend Hotel

Dit hartverwarmende hotel ligt op slechts 100 m van het strand, dé ideale uitvalsbasis voor een rustige vakantie aan zee! Met de Visserskaai, leuke winkelstraten en gezellige restaurants om de hoek valt er altijd iets te beleven. Je wordt overspoeld met een vrolijk gevoel wanneer je de kleurrijke kamers binnenstapt. Pluspunt: een tv en een eigen badkamer! Elke dag begint goed met een gevarieerd ontbijtbuffet en na een dag vol avontuur kun je de avond afsluiten met een heerlijk drankje in "The Cave", de knusse hotelbar.

Exclusief:

- alle dranken



Voor mensen met een chronische ziekte en mensen met een verstandelijke beperking

Datum: 25/07/2025 - 01/08/2025	Basisprijs: € 1.360,00
Opstap: Ieper en Kortrijk	CM-lid: € 1.045,00
Aantal: 45	CM-lid met VT: € 905,00
Singletoeslag: € 140,00	

Oostende

Verfris je Geest aan de Belgische Kust

Oostende is de ideale bestemming voor wie de zee wil ervaren in al zijn facetten. De stad biedt een uitgestrekt strand om te ontspannen of actief te zijn, met volop ruimte voor wandelen, fietsen en genieten van de frisse zeelucht. De prachtige kustlijn nodigt uit tot verkenning, terwijl de omgeving van de stad, met zijn duinen en natuurgebieden, perfect is voor een rustige ontsnapping. Oostende is een stad die de dynamiek van de zee en de rust van de natuur naadloos met elkaar verbindt.

Programma:

Weg met die strakke to-dolijst! Tijdens deze vakantie doen we alles op eigen tempo. Onze gezonde wandelingen in de natuur en de heerlijke terrasjes doen ons beseffen wat het betekent om echt te genieten. Bij wie het toch wat kriebelt, hebben we een stadsbezoek gepland, en misschien nog één extra uitstap. Zolang we samen mooie herinneringen kunnen creëren, is alles de moeite waard.

Voor mensen met een chronische ziekte en mensen met een fysieke beperking	
Datum: 13/06/2025 - 20/06/2025 Opstap: Hasselt en Oostkamp Aantal: 45	Basisprijs: € 1.640,00 CM-lid: € 1.325,00 CM-lid met VT: € 1.185,00
Singletoeslag: € 315,00	
Datum: 22/08/2025 - 29/08/2025 Opstap: Kessel-Lo en Gentbrugge Aantal: 45	Basisprijs: € 1.640,00 CM-lid: € 1.325,00 CM-lid met VT: € 1.185,00
Singletoeslag: € 315,00	
Datum: 29/08/2025 - 05/09/2025 Opstap: Hasselt en Kessel-Lo Aantal: 45	Basisprijs: € 1.640,00 CM-lid: € 1.325,00 CM-lid met VT: € 1.185,00
Singletoeslag: € 315,00	
Vakantie voor blinden en slechtzienden	
Datum: 20/06/2025 - 27/06/2025 Opstap: eigen vervoer Aantal: 70	Basisprijs: € 1.800,00 CM-lid: € 1.485,00 CM-lid met VT: € 1.345,00
Singletoeslag: € 315,00	

Vayamundo Oostende

Een Vayamundo-vakantie is een vakantie vol verwennerij en zonder zorgen, maar misschien wist je dit al. Gelegen op een boogscheut van het strand, biedt dit hotel de ideale mix van ontspanning en plezier, met kamers die van een aangepaste infrastructuur zijn voorzien. Geniet van een groot zwembad en een sauna of neem deel aan het wekelijks animatieprogramma. Wordt het een aperobingo of een muzikale avond? We laten ons verrassen. Sluit de dag zeker af in de lounge-bar, waar je de zon zachtjes ziet wegzakken in de Noordzee.

Exclusief:

- alle dranken





Zuienkerke

De schatten van een West-Vlaams dorp

Naar het West-Vlaamse Zuienkerke trekken is een reis terug in de tijd maken. De eeuwenoude architectuur, dorpslegendes en kwaalkapelletjes nemen je mee naar de rijke geschiedenis van onze voorouders. Het dorpje staat bekend om zijn landelijk karakter, uitgestrekte polders en de rustgevende omgeving. Met slechts enkele duizenden inwoners heeft Zuienkerke een intieme sfeer, ideaal voor wie van het plattelandleven houdt. Het leven hier draait om eenvoud en warme gastvrijheid, met wekelijkse markten en rasechte dorpscafés.

Programma:

We maken een grote duik in de West-Vlaamse cultuur en bezoeken twee charmante plekken: Lissewege en Brugge. Schrijfster Bo Vickery leidt ons door het centrum en de prachtige kerk van Lissewege, één van de mooiste dorpen van België. In Brugge verkennen we het historische centrum, waarbij we rekening houden met rolstoelgebruikers door een aangepaste stadswandeling te volgen met brede voetpaden en vlakke kasseien. We bezoeken het Sint-Janshospitaal, waar je 900 jaar zorggeschiedenis ontdekt, inclusief de wereldberoemde Memling-collectie en kunstwerken van onder ander Berlinde de Bruyckere.

Reis je mee in december? Dan doen we het allemaal wat rustiger aan. In deze week krijg je volledige vrijheid in wat je doet. Wil je alle troeven uit het hotel halen? Lekker uitwaaien in de polders? Of toch het dorpje gaan verkennen? Je bepaalt het helemaal zelf. Voor de knutselaars onder jullie organiseren we regelmatig creatieve activiteiten waar je vrij aan mag deelnemen.

Domein Polderwind

De naam zegt het zelf: Domein Polderwind ligt midden in de polders, aan de oever van een prachtig meer en is omgeven door groen. Naast de natuurlijke omgeving is het hotel een lust voor het oog: het tulou-vormig architectonische gebouw roept een gevoel van saamhorigheid onder de gasten op. Hier kunnen we zonder zorgen een weekje intrekken, want de kamers zijn volledig rolstoelvriendelijk en afgestemd op mensen met zorgnood. Reserveer een wellnessbehandeling, ontspan in de gezellige binnentuin of geniet van een kopje koffie op de kamer. Maximaal comfort en minimale zorgen; genieten van een deugddoend verblijf doen we zo.

Exclusief:

- alle dranken



Voor mensen met een chronische ziekte en mensen met een verstandelijke beperking

Datum: 07/04/2025 - 12/04/2025 Opstap: Hasselt Aantal: 45	Basisprijs: € 1.510,00 CM-lid: € 1.285,00 CM-lid met VT: € 1.185,00
Singletoeslag: € 205,00	
Datum: 29/09/2025 - 04/10/2025 Opstap: Kessel-Lo en Gentbrugge Aantal: 45	Basisprijs: € 1.510,00 CM-lid: € 1.285,00 CM-lid met VT: € 1.185,00
Singletoeslag: € 205,00	
Datum: 01/12/2025 - 06/12/2025 Opstap: Hasselt Aantal: 45	Basisprijs: € 1.330,00 CM-lid: € 1.105,00 CM-lid met VT: € 1.005,00
Singletoeslag: € 205,00	

Middelerke

Verlies je stress in de zee van rust

Vroeg jij om een weekje rust? Middelerke biedt het juiste antwoord. In dit kuststadje vloeien de ritmes van de zee samen met de charme van een gastvrij kustdorp. Elke ademteug in de frisse zeelucht doet je dieper ontspannen. En het uitzicht is formidabel: verschillende fiets- en wandelroutes kronkelen door het duinlandschap, ver weg van de drukte van alledag. Maak een strandwandeling, bewonder de eindeloze horizon of proef de heerlijke zeevruchten. En een tip van het huis: de Stripfigurenroute op de Zeedijk! Laat de golven je zorgen wegspoelen in het rustige Middelerke.

Programma:

Zorgeloos genieten staat op één, al raden we toch graag iets aan. Wat denk je van een bezoekje aan het strand, ontspannen op de zonovergoten terrassen en een kijkje nemen in de levendige lokale markt? Of relax gewoon in het hotel! Niets moet, alles mag.

Voor mensen met een chronische ziekte en mensen met een verstandelijke beperking	
Datum: 11/04/2025 - 18/04/2025 Opstap: Kessel-Lo en Meise Aantal: 35	Basisprijs: € 1.650,00 CM-lid: € 1.335,00 CM-lid met VT: € 1.195,00
Singletoeslag: € 275,00	
Datum: 09/05/2025 - 16/05/2025 Opstap: Mechelen en Zoersel Aantal: 35	Basisprijs: € 1.850,00 CM-lid: € 1.535,00 CM-lid met VT: € 1.395,00
Singletoeslag: € 275,00	
Datum: 06/06/2025 - 13/06/2025 Opstap: Kortrijk en Roeselare Aantal: 35	Basisprijs: € 1.870,00 CM-lid: € 1.555,00 CM-lid met VT: € 1.415,00
Singletoeslag: € 275,00	
Datum: 11/07/2025 - 18/07/2025 Opstap: Hasselt Aantal: 35	Basisprijs: € 2.160,00 CM-lid: € 1.845,00 CM-lid met VT: € 1.705,00
Singletoeslag: € 275,00	
Datum: 10/10/2025 - 17/10/2025 Opstap: Mechelen en Zoersel Aantal: 35	Basisprijs: € 1.650,00 CM-lid: € 1.335,00 CM-lid met VT: € 1.195,00
Singletoeslag: € 275,00	
Voor mensen met een chronische ziekte en mensen met een fysieke beperking	
Datum: 23/05/2025 - 30/05/2025 Opstap: Kessel-Lo en Affligem Aantal: 35	Basisprijs: € 1.870,00 CM-lid: € 1.555,00 CM-lid met VT: € 1.415,00
Singletoeslag: € 275,00	
Datum: 27/06/2025 - 04/07/2025 Opstap: Sint-Niklaas en Gentbrugge Aantal: 35	Basisprijs: € 1.870,00 CM-lid: € 1.555,00 CM-lid met VT: € 1.415,00
Singletoeslag: € 275,00	
Datum: 03/10/2025 - 10/10/2025 Opstap: Hasselt en Kessel-Lo Aantal: 35	Basisprijs: € 1.650,00 CM-lid: € 1.335,00 CM-lid met VT: € 1.195,00
Singletoeslag: € 275,00	

Hotel Middelpunt

Op 600 m van de Noordzee en 400 m van het stadspark nodigt Hotel Middelpunt ons uit voor een verblijf in comfort en in stijl. Dit hotel, gerund door vele lotgenoten, heeft een diep begrip van wat zorgeloos genieten écht betekent. Een fijn gevoel van verbondenheid! Met een A+ toegankelijkheidslabel is Middelpunt volledig uitgerust om je een zorgeloze ervaring te bieden. Elke kamer beschikt over een eigen balkon en badkamer, hoog-laag bedden en een tv. Even ontspannen? De rustige binnentuin, de comfortabele lounges of de wellnessfaciliteiten tillen je verblijf naar een hoger niveau. Nu nog een culinaire verwennerij in het hotelrestaurant of in de bar, en de vakantie is volmaakt!

Exclusief:

- alle dranken





B&B Hotel Hasselt

Hotel B&B Hasselt is een hip en gezellig driesterrenhotel in het hart van de Limburgse stad, op loopafstand van het bruisende centrum en tal van fijne horecazaken, en slechts 10 minuten verwijderd van het station. Hier verwelkomt een enthousiast team ons met warme gastvrijheid en een ontspannen sfeer. De stijlvolle kamers zijn smaakvol ingericht en voorzien van alle gemakken, zoals een eigen badkamer, tv en airconditioning. Kamers voor mensen met beperkte mobiliteit zijn ook beschikbaar. Begin de dag goed met een uitgebreid ontbijtbuffet dat bestaat uit zoete en hartige gerechten, vergezeld van een gezond glas vruchtensap. Zo is ons energiepeil weer optimaal om de cultuurreis aan te vangen. En dat gaat snel, want door de centrale ligging van het hotel zijn we in meteen bij al onze geplande bezienswaardigheden!

Inclusief:

- ontbijt
- excursies
- huur fietsen



Hasselt

Een driedaagse cultuurtrip

Als toerist in eigen land ontdekken we het sfeervolle Hasselt van binnen en van buiten. Tijdens deze driedaagse trip naar 'de hoofdstad van de smaak' gaan we op zoek naar het beste van Limburg.

Programma:

Eén van de absolute aanraders? Een bezoek aan het Jenevermuseum, waar een gids ons meeneemt op een reis door de rijke geschiedenis van deze beroemde drank. Om een echte kenner van Hasselt te worden, mag een stadswandeling natuurlijk niet ontbreken. We dwalen door de gezellige straten en het knusse centrum, waar je de lokale cultuur echt voelt en Hasseltse specialiteiten zoals speculaas, Hasseltse koffie en Limburgse vlaai kunt proeven. Als hoogtepunt beleven we een spectaculaire fietstocht door het water, waarbij we voor wie dat nodig heeft speciaal aangepaste fietsen huren, zoals duofietsen en rolstoelplateaufietsen. Want genieten doen we hier samen, elke dag opnieuw!

Voor mensen met een chronische ziekte en mensen met een fysieke beperking

Datum: 28/05/2025 - 30/05/2025	Basisprijs: € 470,00
Opstap: Eigen vervoer	CM-lid: € 380,00
Aantal: 16	CM-lid met VT: € 340,00
Singletoeslag: € 65,00	



Sint-Truiden

Op fietsvakantie tussen de bloesems

In het prachtige Haspengouw ligt Sint-Truiden, na Zuid-Tirol de grootste fruitstreek van Europa. De natuur krijgt hier haar kleur met groene heuvels en uitgestrekte fruitboomgaarden, vooral in het voorjaar, wanneer de bloesems in volle bloei staan. Fiets- en wandelroutes leiden je langs idyllische rivieren, bloemrijke akkers en af en toe een kasteel of een kapel. Hier voel je de seizoenen in al hun glorie, met de geur van bloemen die de lucht vult en het zachte gefluister van de natuur om je heen.

Programma:

De beste manier om dit natuurparadijs te verkennen, is met de fiets natuurlijk! We springen op de volledig uitgeruste tandems en stellen met de enthousiaste vrijwilligers onze eigen fietsroute samen. Wil je gezellig samen lachen op de baan met de groep, of trap je liever in alle kalmte op de pedalen, alleen, zodat je echt alles voelt van de natuur? Alles is mogelijk. De dagelijkse ritten kunnen variëren in tijd en afstand, met een maximum van ongeveer 70 km per dag. Voor iedere deelnemer voorzien we een voorrijder, zodat we optimaal en veilig genieten van onze fietstochten in de streek.

Voor blinden en slechtzienden	
Datum: 01/08/2025 - 08/08/2025	Basisprijs: € 1.210,00
Opstap: Eigen vervoer	CM-lid: € 895,00
Aantal: 22	CM-lid met VT: € 755,00
Singletoeslag: Singlekamer niet beschikbaar	

Het Bloesemklooster

Na onze fietstochten rusten we uit in het Bloesemklooster, een gerestaureerd voormalig klooster van de Karmelieten dat nu is omgevormd tot een comfortabel vakantieverblijf. De slaapkamers en de huisdiervriendelijke omgeving geven deze accommodatie een huiselijk karakter, waar we met de groep zeker van kunnen genieten. Het klooster ademt nog steeds zijn landelijke rust uit de tijd dat de kloosterlingen hier woonden. Gelegen in Zepperen, een deelgemeente van Sint-Truiden, is dit het ideale startpunt om op de fiets te springen en de streek te verkennen.

Inclusief:

- huur van tandems

Exclusief:

- alle dranken





Everbeek

De Kleppe

Logeren doen we in vakantiecentrum De Kleppe: vroeger een klooster, nu een aangenaam verblijf dat inclusie hoog in het vaandel draagt. Met een A+ toegankelijkheidsscore verwelkomen ze iedereen die behoefte heeft aan goede zorg, plezier en een hartelijke omgeving. Bovendien draagt De Kleppe met trots het Autisme-vriendelijk Label. Hun warmte voor de medemens staat onbetwistbaar op één. Het domein is grond voor rust en verkenning, met onder andere een belevingstuin. En dierenliefhebbers spotten misschien wel eens de boerderijdieren!

Inclusief:

- verbindende activiteiten

Exclusief:

- dranken tijdens de excursies



Hotel Samantiek: Een week vol verbinding

In Everbeek voel je de natuur nog voordat je haar ziet. De speelse wind door de bomen en de geur van vochtige aarde verwelkomen je, terwijl het geritsel van bladeren en het vogelgezag als muziek door de lucht zweeft. Hier is het leven eenvoudig en echtheid in zijn puurste vorm. De oude boerderijen, verspreid over het landschap, lijken alsof ze hier altijd al geweest zijn en er altijd zullen zijn. Je wordt opnieuw gevuld met vitaliteit en innerlijke kracht; de magie van de Vlaamse Ardennen verovert je hart en geest.

Programma:

Die geestdrift komt goed van pas en is dubbel zo leuk als je die met iemand kunt delen. Tijdens onze themaweek 'Hotel Samantiek' draait alles om kennismaking en verbinding. We schotelen je de leukste opdrachten voor, in kleine en hechte groepjes, waarin iedereen de ruimte krijgt om zichzelf te zijn. Van een spannende opdrachtentocht door de Vlaamse Ardennen tot pizza leren bakken in onze eigen workshop: er staan verschillende activiteiten gepland, maar het resultaat is altijd plezier en gelach. 's Avonds sluiten we de dag af met een knus kampvuur, waar verhalen worden gedeeld en vriendschappen worden gesmeed. Wanneer je uitcheckt bij Hotel Samantiek, krijg je een groep nieuwe vrienden en een koffer vol herinneringen mee naar huis!

Voor mensen met een chronische ziekte en mensen met een fysieke beperking. Opgelet: gezien het programma is mondelinge communicatie voor deze vakantie noodzakelijk.

Datum: 01/08/2025 - 08/08/2025	Basisprijs: € 1.340,00
Opstap: Hasselt en Kessel-Lo	CM-lid: € 1.025,00
Aantal: 32	CM-lid met VT: € 885,00
Singletoeslag: Singlekamer niet beschikbaar	



Maasmechelen

Maasmechelen ontrafeld: De verborgen schatten van de streek

Wie gedreven is door ontdekkingslust, zal Maasmechelen zeker op de kaart markeren. Dit veelzijdige stukje Belgisch Limburg, gelegen aan de oevers van het Albertkanaal, nodigt je uit om op verkenningstocht te gaan. Samen breidt twee leuke excursies aan deze reis die je niet wilt missen! In het openluchtmuseum Bokrijk duiken we in de rijke geschiedenis en cultuur van België, waar authentieke gebouwen en ambachten tot leven komen. Maar dat is niet alles: we schuiven in Maasmechelen aan voor een gezellige koffie met voormalige mijnwerkers, die hun indrukwekkende verhalen en ervaringen delen. Ontmoetingen die ons inzicht in het verleden geven en bieden ook de kans om verbinding te maken met de lokale gemeenschap.

Voor 55 jaar en jonger, met een chronische ziekte of met een fysieke beperking

Datum: 01/05/2025 - 04/05/2025	Basisprijs: € 790,00
Opstap: Gentbrugge en Mechelen	CM-lid: € 655,00
Aantal: 32	CM-lid met VT: € 595,00

Fabiola vakantiehuis

Vakantiehuis Fabiola zet alles in op een recreatief verblijf. Omringd door maar liefst 11 hectare speelbos biedt dit vakantiecentrum een sfeervol avontuur. Het subtropische zwembad, voorzien van een tillift en een betoverende sterrenhemel, nodigt uit tot plezier voor iedereen. De wellnessruimte is pure verwenning, terwijl de comfortabele kamers je voorzien van alle nodige gemakken. Mag het allemaal een stuk energieke? Stap op een aangepaste fiets of in een gocart en ontdek de sporthal, sportvelden en speelhoeven voor puur vermaak.

Inclusief:

- excursies

Exclusief:

- dranken tijdens de excursies





Houffalize

Vayamundo Houffalize

Ontwaak elke ochtend in de frisse Ardennenlucht tijdens ons verblijf in Vayamundo Houffalize. Dit toevluchtsoord biedt een oase van kalmte, waar de verfijnde inrichting van de kamers de natuurlijke schoonheid van de omgeving weerspiegelt. Voor gasten met zorgbehoeften zijn er ook aangepaste kamers met een balkon, waar je in alle rust kunt genieten van het buitenleven. Warm jezelf op in het tropische binnenzwembad of rust uit in de wellness. Restaurant Le Buffet voorziet een zorgvuldige selectie van lokale dranken en lekkernijen. Sluit je dag af op het ruime terras van de loungebar en kijk toe hoe de avondzon gouden strepen over de heuvels werpt. Een magisch moment!

Inclusief:

- excursies

Exclusief:

- alle dranken



Op de bock: Spring in het avontuur van Houffalize

Houffalize, het kleine stukje Ardennen waar dagelijkse beslommeringen worden weggevaagd door het zachte geruis van de natuur. Aan de oevers van de kronkelige Ourthe, omgeven door groene heuvels die overgaan in mysterieuze bossen, vind je een netwerk van adembenemende wandelroutes. Wat Houffalize echt bijzonder maakt, is de unieke Amblèvebron uit kristalhelder water dat volgens de legenden bijzondere krachten bezit. En wie af en toe een biertje lust, zal ongetwijfeld al gehoord hebben van bockbier La Chouffe, waarvan de brouwerij slechts enkele kilometers verwijderd is. Houffalize is de ideale plek om kleine gelukjes te verzamelen.

Programma:

Cultuur met een grote C op het programma! Onze week zit vol ontdekkingen, zoals een uitstap naar het kleinste stadje ter wereld: Durbuy. Hier wandelen we door de middeleeuwse straatjes en treden we het betoverende Topiary Park binnen, waar we tussen prachtig gesnoeide buxusbeelden samen genieten van een sfeervolle picknick. Laat je ook niet weerstaan om de lokale specialiteiten te proeven, die zitten hier vol verrassingen. We vullen onze planning aan met uitstappen naar Abdij Stavelot en het War Museum in Bastogne, waar het boeiende verhaal van de Slag om Ardennen interactief wordt tentoongesteld. Een vakantie vol afwisseling!

Voor mensen met een chronische ziekte en mensen met een verstandelijke beperking

Datum: 11/07/2025 - 18/07/2025	Basisprijs: € 1.700,00
Opstap: Hasselt en Kessel-Lo	CM-lid: € 1.385,00
Aantal: 45	CM-lid met VT: € 1.245,00
Singletoeslag: € 140,00	
Datum: 22/08/2025 - 29/08/2025	Basisprijs: € 1.710,00
Opstap: Oostkamp en Gentbrugge	CM-lid: € 1.395,00
Aantal: 45	CM-lid met VT: € 1.255,00
Singletoeslag: € 140,00	

Ritsaert
Writsaert
Adelaert
Reinout



Zorgverblijf Spa Nivezé

Voor velen voelt het al als thuis-komen: ook dit jaar trekken we naar Spa Nivezé! Aan de rand van de Hoge Venen, op 3 km van het centrum en omgeven door 7 hectare parklandschap, schuilt dit rustgevende CM-zorgverblijf. Trek zorgeloos de volledig toegankelijke kamers met privébadkamer in. Wie het bosrijke domein via de verharde wandelpaden wil verkennen, kan tussendoor ook een potje pétanque of midgetgolf spelen. Voor gezonde maaltijden zijn we hier aan het juiste adres, helemaal in het teken van welzijn. Met een terras, een bibliotheek, een winkeltje en een kapsalon heb je hier alles binnen handbereik om tot rust te komen.

Inclusief:

- cultuurvakantie / Wandel- Gezondheidsvakantie: drie excursies
- andere vakanties (met uitzondering van creavakantie): 1 excursie

Exclusief:

- alle dranken



Spa

De veelzijdigheid van Spa

Natuurlijk heb je al eens gehoord van Spa, het stadje dat verscholen ligt in het hart van de Ardennen, waar ook het gelijknamige flessenwater wordt geproduceerd. Deze regio is beroemd om zijn thermale bronnen, die al eeuwenlang bezoekers aantrekken vanwege hun helende krachten. Net buiten de stad vind je betoverende plekjes, zoals het glasheldere meer van Warfaaz, de perfecte plek om te genieten van een picknick aan de oevers of om een frisse neus op te halen. Verdwaal gerust ook in het groen en droom weg bij het geritsel van de bladeren in het bosrijke landschap. Het is alsof de natuur een kalmerend deuntje voor ons speelt.

Cultuurvakantie: Laat je meevoeren op een reis vol ontdekking en inspiratie tijdens onze cultuurvakantie. We hebben drie boeiende excursies in petto die je onderdompelen in lokale geschiedenis en tradities. Geniet van de charme van de omgeving terwijl je nieuwe perspectieven op de cultuur verwerft!

Voor mensen met een chronische ziekte, mensen met een fysieke beperking en mensen met een verstandelijke beperking

Datum: 23/05/2025 - 30/05/2025 Opstap: Oostende en Oostkamp Aantal: 45	Basisprijs: € 1.600,00 CM-lid: € 1.285,00 CM-lid met VT: € 1.145,00
Singletoeslag: € 100,00	

Datum: 27/06/2025 - 04/07/2025 Opstap: Ieper en Kortrijk Aantal: 45	Basisprijs: € 1.590,00 CM-lid: € 1.275,00 CM-lid met VT: € 1.135,00
Singletoeslag: € 100,00	

Ontspanningsvakantie: Toe aan ultieme rust en ontspanning? Tijdens deze vakantie draait alles om even helemaal opladen. Geniet van rustige dagen, zorgeloze wandelingen en momenten van pure ontspanning, zodat je volledig herboren terug naar huis keert.

Voor mensen met een chronische ziekte, mensen met een fysieke beperking en mensen met een verstandelijke beperking

Datum: 05/10/2025 - 10/10/2025 Opstap: Kessel-Lo en Hasselt Aantal: 45	Basisprijs: € 1.060,00 CM-lid: € 835,00 CM-lid met VT: € 735,00
Singletoeslag: € 75,00	

Wandel- en gezondheidsvakantie: Helemaal ontstressen en je gezondheid boosten? Laat je vijf dagen lang onderdompelen in rust en inspirerende workshops rond gezondheid, met de natuur als trouwe bondgenoot. En dit volledig op maat! We revitaliseren ons lichaam en geest met een uitstap naar de thermen van Spa, waar je kunt genieten van de heilzame bronnen. Daarnaast bieden we je de kans om jezelf te trakteren op een extra wellnessarrangement met massages, tegen een extra betaling, maar wel de moeite waard.

Voor mensen met een chronische ziekte en mensen met een fysieke beperking

Datum: 02/06/2025 - 06/06/2025 Opstap: Zoersel en Kessel-Lo Aantal: 25	Basisprijs: € 1.030,00 CM-lid: € 850,00 CM-lid met VT: € 770,00
Singletoeslag: € 60,00	

Creatieve vakantie: Beginnen jouw vingers te tintelen bij de gedachte aan creatieve workshops? Dan is deze vakantie een must, want hier maken we kennis met vele crea-technieken, zoals recycling, boekbinden, ecoprinten, aquarel... Ken je hier nog niets van? Geen probleem: de enthousiaste vrijwilligers begeleiden op maat en helpen je om je ideeën tot leven te brengen!

Voor mensen met een chronische ziekte, mensen met een fysieke beperking en mensen met een verstandelijke beperking

Datum: 25/08/2025 - 29/08/2025 Opstap: Oostkamp en Gentbrugge Aantal: 30	Basisprijs: € 1.010,00 CM-lid: € 830,00 CM-lid met VT: € 750,00
Singletoeslag: € 60,00	

Gastronomisch weekend: Ben jij een ware gastronom, een fijnproever die het meeste haalt uit culinaire ervaringen? We nodigen je uit voor een reis gewijd aan wildseizoen, herbeleef de heerlijke gastronomische weekends van vroeger. Met een menu vol heerlijke wildgerechten, bereid met de meest verfijnde ingrediënten, is dit de perfecte gelegenheid om samen te proeven van de smaken van het seizoen.

Voor mensen met een chronische ziekte, mensen met een fysieke beperking en mensen met een verstandelijke beperking

Datum: 23/10/2025 - 27/10/2025 Opstap: Zoersel en Kessel-Lo Aantal: 35	Basisprijs: € 1.030,00 CM-lid: € 850,00 CM-lid met VT: € 770,00
Singletoeslag: € 60,00	

Nieuw Hydepark

Te midden van de weelderige natuur van de Utrechtse Heuvelrug, op het betoverende landgoed Hydepark, wacht ons verblijf. Het moderne Nieuw Hydepark voorziet talrijke hulpmiddelen en zorgfaciliteiten voor jouw comfort, zoals een aangepaste jacuzzi, douche-brancards en rolstoelen. Vermaak je binnenshuis met bordspellen, Oud-Hollandse spelen of gewoonweg een goed boek. Een luchtje scheppen? De toegankelijke wandelpaden rondom het landgoed maken het gemakkelijk om van de natuurlijke omgeving te genieten. Dit kan je ook doen vanop het groot terras, met uitzicht op het sierlijke landgoed en de fontein. En misschien wil je bij vertrek het souvenirwinkeltje bezoeken, voor een blijvende herinnering aan je zorgeloos verblijf in Doorn.

Inclusief:

- excursies

Exclusief:

- alle dranken



Doorn

Een natuurschat op de Utrechtse Heuvelrug

Om tijdloze schoonheid van dichtbij mee te maken, moet je naar Doorn, een dorp verscholen op de Utrechtse Heuvelrug. Cultuurliefhebbers halen hier hun hart op met diverse galerieën, historische musea en ambachtelijke winkels die creativiteit en vakmanschap tentoonstellen. Het imposante landhuis Kasteel Doorn, het grootste exotische bomenpark van Nederland en de groene Kaapse Bossen zijn enkele van de vele troeven van de regio. Van kasteeltuinen tot de verborgen schoonheid van de omliggende bossen: in Doorn komt geschiedenis tot leven.

Programma:

Een mooie mix van cultuur en natuur staat op de planning! We ontdekken de wonderen van Ouwehands Dierenpark, waar we oog in oog komen te staan met allerlei dieren. We brengen een bezoek aan twee unieke musea: Museum Speelklok brengt ons in een magische sfeer van zelfspelende muziekinstrumenten, terwijl het Spoorwegmuseum ons meeneemt op een reis door de geschiedenis van treinen en spoorwegen. Een boottocht over de Waal schenkt ons een prachtig uitzicht op het landschap: een van de onvergetelijke momenten van deze gevarieerde reis.

Voor mensen met een chronische ziekte, mensen met een fysieke beperking en mensen met een verstandelijke beperking	
Datum: 12/04/2025 - 19/04/2025	Basisprijs: € 1.800,00
Opstap: Hasselt en Pelt	CM-lid: € 1.485,00
Aantal: 45	CM-lid met VT: € 1.345,00
Singletoeslag: € 70,00	

Nieuwe bestemming!

Giethoorn

Het Venetië van het Noorden

Om de charme van een echt waterdorpje op te snuiven hoef je niet naar Italië te vliegen. Het 'Venetië van het Noorden', ofwel Giethoorn, is een magisch dorp in Overijssel dat je meeneemt naar een andere wereld. Beeld je maar al in: kronkelende grachten, houten boogbruggetjes en traditionele rietgedekte boerderijen sieren het landschap. En dat is nog niet alles! Het nabijgelegen Nationaal Park Weerribben-Wieden maakt van Giethoorn een groene oase voor de natuurliefhebbers. Auto's zijn hier niet welkom; hier verplaatst men zich met fluisterbootjes, kano's of gewoonweg te voet. Giethoorn is een levend schilderij.

Programma:

Zin voor natuur en cultuur is een must voor deze reis. Met een bezoek aan Pantropica betreden we een tropisch indoorparadijs vol palmbomen, kleurrijke vogels en de geur van exotische bloemen. We laten ons verwonderen door het landschap van twee voormalige eilanden: Urk en Schokland. Een bezoek aan het museum onthult de fascinerende geschiedenis van Schokland, dat nu op de Werelderfgoedlijst staat. En natuurlijk mag Giethoorn zelf in het lijstje niet ontbreken, met een bezoek aan een Boerderijmuseum en een romantische rondvaart op de wateren.

Voor mensen met een chronische ziekte en mensen met een fysieke beperking en mensen met een verstandelijke beperking.

Datum: 07/07/2025 - 13/07/2025	Basisprijs: € 1.270,00
Opstap: Kessel-Lo en Pelt	CM-lid: € 1.000,00
Aantal: 45	CM-lid met VT: € 880,00
Singletoeslag: € 70,00	

Vakantieboerderij Giethoorn Bouma recreatie

Een hark en je salopette mag je thuislaten, maar bereid je voor op een betoverende overnachtingservaring in Vakantieboerderij Giethoorn Bouma Recreatie. Tijdens deze groepsvakantie verblijf je een week lang in een groot huis in boerderijstijl, dat van alle gemakken is voorzien. Denk maar aan gemeenschappelijke ruimtes of de ruime slaapkamers waar je na een dag vol verkenning volledig kan ontspannen. Vertrek hier met een rugzak vol magische herinneringen aan een van de mooiste plekken van Nederland.

Inclusief:

- excursies

Exclusief:

- dranken tijdens de excursies



Samana TV

KOMT NAAR JE HUISKAMER

ELKE EERSTE ZONDAG VAN DE MAAND OP ECLIPSTV OM 14H

Herhalingen op de daaropvolgende maandag (19.00 uur), dinsdag (22.00 uur) en vrijdag (13u25)

samana
samen met 

"EEN PRAATPROGRAMMA MAKEN IS SOWIESO BOEIEND, MAAR EEN PRAATPROGRAMMA OVER MANTELZORG EN ZORG IN DE BREDE ZIN, DAAR VOEL IK ME ERG MEE VERBONDEN. TOEN IK ALS TIENER EN TWINTIGER ERNSTIG ZIEK WAS, WAS MIJN MOEDER MIJN MANTELZORGER. DIE TOEWIJDING EN ONVOORWAARDELIJKE LIEFDE VERGEET JE NOOIT. SAMANA TV ZAL IK DIEP VANUIT MIJN HART PRESENTEREN."

KAROLIEN DEBECKER - PRESENTATRICE

gerust

Een samenwerking van
Wit-Gele Kruis
en CM Gezondheidsfonds.

Dankzij je personenalarm is iedereen altijd gerust.

Soms bezorgd over je zelfstandigheid en veiligheid thuis? Kies voor een personenalarm dat je, in tegenstelling tot je GSM, altijd om je pols of hals draagt. Zo heb je in een noodsituatie met 1 druk op de knop hulp binnen handbereik. Je hebt direct verbinding met een ervaren zorgmedewerker bij Gerust Zorgcentrale. Deze blijft met je in contact tot er hulp bij jou is. Altijd en overal, 24/24 en 7/7. Zo blijf jij met een veilig gevoel thuis wonen en kan iedereen gerust zijn.



Scan de code en
bezoek de website

 gerustzorgcentrale.be

 0800 8 55 22



Aanvraag tot inschrijving

Busvakanties voor mensen met een chronische ziekte, zorgnood en mantelzorgers

2025

1. Contactgegevens vakantieganger

Kleef hier je persoonlijke ziekenfondsklever

GEZELLIG-ACTIE*

Naam reisgezel:

Voornaam reisgezel:

* Voorwaarde voor deze actie: je reisgezel heeft nog nooit van een Samana-vakantie genoten en gaat voor de eerste keer mee.

Naam:

Voornaam:

Verblijfadres:

Straat: Nr.: Bus:

Postcode: Gemeente:

Telefoon / GSM:

E-mail:

Geboortedatum:

Rijksregisternummer (verplicht in te vullen indien ziekenfondsklever ontbreekt):

Correspondentieadres (indien verschillend van verblijfsadres):

Straat: Nr.: Bus:

Postcode: Gemeente:

Naam contactpersoon:

Verwantschap met vakantieganger:

Telefoon / gsm:

E-mail contactpersoon:

2. Contactgegevens meereizende begeleider zonder zorgnood*

Kleef hier je persoonlijke ziekenfondsklever

Naam:

Voornaam:

Adres:

Straat: Nr.: Bus:

Postcode: Gemeente:

Telefoon / GSM:

E-mail:

Geboortedatum:

Rijksregisternummer (verplicht in te vullen indien ziekenfondsklever ontbreekt):

Naam contactpersoon:

Verwantschap met vakantieganger:

(*) Ik kan volledig zelfstandig deelnemen aan activiteiten en heb geen nood aan ondersteuning om me te verplaatsen, noch nood aan ondersteuning voor mijn verzorging. Indien deze nood er wel is vul dan een tweede formulier "aanvraag tot inschrijving" in.

3. Keuze vakantie(s)

Dit zijn effectieve aanvragen om mee te gaan op vakantie, geen voorkeuren (indien er meerdere vakanties ingevuld worden).
Opgelet: de CM-ledenkorting ontvang je voor de eerste zeven overnachtingen. Vanaf de achtste overnachting betaal je de basisprijs (zie algemene reisvoorwaarden pagina 32).

Naam hotel	Periode	Samen op vakantie met	1 persoonskamer	Kamer delen met	Gewenste opstapplaats*
	van ___/___/___ tot ___/___/___		<input type="checkbox"/> ja <input type="checkbox"/> neen		
	van ___/___/___ tot ___/___/___		<input type="checkbox"/> ja <input type="checkbox"/> neen		
	van ___/___/___ tot ___/___/___		<input type="checkbox"/> ja <input type="checkbox"/> neen		
	van ___/___/___ tot ___/___/___		<input type="checkbox"/> ja <input type="checkbox"/> neen		
* Kies één van de opstapplaatsen vermeld bij de gekozen vakantie					

- Eerste deelname ooit aan een Samana-vakantie.
- Je mag me contacteren indien er ergens plaatsen vrij zijn.
- Indien geen éénpersoonskamer beschikbaar wil ik wel een kamer delen.

Mobiliteit:

- Ik ben gaande en maak nooit gebruik van een rolstoel
- Ik heb een rolstoel nodig voor wandelingen
- Ik heb een rolstoel nodig voor wandelingen, ook binnenshuis
- Ik maak gebruik van een rollator
- Ik maak gebruik van een manuele rolstoel
- Ik maak gebruik van een elektrische rolstoel

Vervoer:

- Ik kom met eigen vervoer naar de vakantiebestemming
 - Bij busuitstap kan ik op een autocar zetel zitten
 - Bij busuitstap blijf ik in mijn rolstoel zitten
- Ik rij mee met de autocar naar de vakantiebestemming
 - Ik kan zelfstandig de trappen van de autocar op
 - Ik heb de lift van de autocar nodig, maar kan op een autocarzetel zitten
 - Ik heb de lift van de autocar nodig en blijf in mijn rolstoel zitten

4. Zorginformatie

Aard benaming van de ziekte of beperking:.....

Beperking:

- | | |
|---|---|
| <input type="checkbox"/> Lichamelijke beperkingen | <input type="checkbox"/> Verstandelijke beperking |
| <input type="checkbox"/> Beperkingen door ouderdom | <input type="checkbox"/> Licht |
| <input type="checkbox"/> Psychische kwetsbaarheid
(depressie, bipolaire stoornis, dementie, ...) | <input type="checkbox"/> Matig |
| <input type="checkbox"/> Visuele beperking (slechtziend, blind) | <input type="checkbox"/> Ernstig |
| <input type="checkbox"/> Auditieve beperking (gehoorproblemen) | |

Aandoening:

- Dementie
- Diabetes
- Kanker
- Parkinson
- Andere...

Wassen

- Ik kan me helemaal wassen zonder enige hulp
- Ik heb gedeeltelijk hulp nodig om onderlichaam te wassen
- Ik heb gedeeltelijk hulp nodig om zowel boven- als onderlichaam te wassen
- Ik moet volledig worden geholpen om me te wassen, zowel voor boven- als onderlichaam

Kleden

- Ik kan me helemaal aan- en uitkleden zonder enige hulp
- Ik heb gedeeltelijk hulp nodig bij het aankleden van onderlichaam
- Ik heb gedeeltelijk hulp nodig bij het aankleden van boven- en onderlichaam
- Ik moet volledig worden geholpen bij het aankleden van boven- en onderlichaam

5. Belangrijke persoonsinformatie

1. De gevraagde informatie zal uitsluitend gebruikt worden om je op de hoogte te houden van onze activiteiten en publicaties. Ze worden in geen geval aan derden meegedeeld. Je hebt het recht kennis te nemen van jouw gegevens die in onze bestanden werden opgenomen. Je kan ook jouw gegevens kosteloos laten verbeteren of schrappen.

Zonder jouw uitdrukkelijke toestemming kunnen jouw gegevens niet doorgegeven worden. Jouw gegevens worden geschrapt wanneer je niet meer deelneemt aan onze activiteiten.

Akkoord

Niet akkoord

2. Ik geef toestemming aan Samana om bij CM te controleren of ik aanspraak kan maken op kortingen op de kostprijs, dit op basis van hoedanigheden gekend bij CM.

Akkoord

Niet akkoord (met deze optie krijg je geen enkele korting)

3. Samana gebruikt en bewaart de zorginformatie uit dit aanvraagformulier enkel om de verzorging van de vakantieganger tijdens de vakantie af te stemmen op zijn/haar gezondheidstoestand. Bij het indienen van dit aanvraagformulier gaat de vakantieganger akkoord met deze werkwijze.

Akkoord

Niet akkoord

4. Ik geef Samana toestemming om tijdens vakanties foto's te maken en deze foto's eventueel te verspreiden via eigen communicatiekanalen.

Akkoord

Niet akkoord

Ik verklaar hiermee de algemene voorwaarden gelezen te hebben en akkoord te gaan met de inhoud ervan.

Ik ga akkoord met gratis lidmaatschap van Samana

Handtekening:

Inschrijven kan je het hele jaar door maar we starten met de selecties vanaf eind januari. Meer info over de selectieprocedure vind je op de laatste bladzijden van deze brochure.

Snel en makkelijk

Online inschrijven mogelijk op www.samana.be



75 JAAR ZORGE LOOS REIZEN

Meer dan **9.000** vakanties...

Meer dan **300.000** unieke vakantie verhalen...

Meer dan **10.000** vrijwilligers...

Meer dan **65** bestemmingen...

Dat is al **75 jaar** zorgeloos reizen met Samana

Jij komt toch ook mee?



Beekbergen

Hotel Spelderholt

Vlak onder Apeldoorn, aan de rand van het boslandgoed, ligt Hotel Spelderholt klaar om ons te verwelkomen. Ongeacht beperking, met kamers die volledig rolstoeltoegankelijk en inclusief zijn, genieten gasten hier van een welverdiende vakantie. Laat je verwennen in het verwarmde binnenzwembad en bubbelbad, of kom tot rust in de snoezelruimte waar rustgevende muziek, gedempt licht en zachte meubels je doen wegdromen. Uniek aan Spelderholt is de samenwerking met de studenten van Academie Spelderholt, die hier op weekdays een leerrijke ervaring opdoen in de horeca, dienstverlening en onderhoud.

Inclusief:

- excursies

Exclusief:

- alle dranken



In het hart van de Veluwe

In het kloppende hart van de Veluwe, waar bossen fluisteren en de heidevelden glinsteren, ligt Beekbergen als een nog-te-ontdekken schat. Dit Nederlands dorpie verovert je hart met zijn charmante dorpsgezichten en unieke karakter. Het gebied wordt graag verkend door ruiters, fietsers en wandelaars, die de omliggende natuur willen ontdekken. In de zomer duikt het dorp volledig in de folkloresfeer en vinden de Veluwse Avondmarkten plaats, iets waar de lokale bewoners jaarlijks naar uitkijken. Waarom? Je maakt kennis met oude ambachten en tradities, zoals klompen maken, en kan proeven van verse streekproducten. Een vakantie in Beekbergen is een sprong in een levendige cultuur.

Programma:

Bereid je voor op geweldige ontdekkingen! We maken een spannende boottocht op het Veluwemeer, waar het serene water ons omringt met prachtige uitzichten. Tijdens een bezoek aan een melkveebedrijf leren we alles over het boerderijleven en de ambachtelijke melkproductie. Stadje Deventer brengt ons ook terug in de tijd, met historische gebouwen en sfeervolle straten om te verkennen. Maar wat echt niet mag ontbreken, is een frisse, begeleide wandeling in park Sonsbeek, waar de deskundige Bosjuffrouw ons de mooiste plekjes in de natuur laat zien.

Jongerenvakantie: voor mensen tot 65 jaar met een chronische ziekte, met een fysieke beperking en met een verstandelijke beperking

Datum: 13/07/2025 - 20/07/2025	Basisprijs: € 1.730,00
Opstap: Gentbrugge en Sint-Niklaas	CM-lid: € 1.415,00
Aantal: 45	CM-lid met VT: € 1.275,00
Singletoeslag: € 205,00	

Voor mensen met een chronische ziekte, mensen met een fysieke beperking en mensen met een verstandelijke beperking

Datum: 17/08/2025 - 24/08/2025	Basisprijs: € 1.730,00
Opstap: Mechelen en Zoersel	CM-lid: € 1.415,00
Aantal: 45	CM-lid met VT: € 1.275,00
Singletoeslag: € 205,00	



Ermelo

Excursies voor een betoverende reis

De stilte en de charme van de Veluwe lokken je naar het Nederlandse Ermelo. Hier leiden de kronkelende paden je door stille bossen en langs paarse heidevlaktes. De landelijke charme wordt versterkt door zijn rijke geschiedenis en cultuur, met traditionele boerderijen, historische landgoederen en authentieke molens. Ermelo biedt nog tal van andere verrassingen, zoals vlooien- en straatmarkten, het lokale Museum Het Pakhuis, een bierbrouwerij en de wijngaard. Het leven is hier eenvoudig en rustig, maar meer moet dat niet zijn.

Programma:

We spenderen genoeg rustige momenten in Ermelo, maar trekken er een paar keer op uit om onvergetelijke excursies te maken. In Pantropica dompelen we ons onder in een tropisch paradijs, omringd door exotische planten en kleurrijke vlinders. Een wonderbaarlijke beleving! Alsof de magie niet ophoudt, brengen we doorheen de week ook een bezoek aan het Ambachtenmuseum, waar we meer leren over traditionele ambachten en lokale geschiedenis. Maar het echte genieten? Dat doen we in elkaars gezelschap tijdens een sfeervolle boottocht, dobberend over de smalle waterwegen van het magische Giethoorn.

Voor mensen met een chronische ziekte, mensen met fysieke beperking en mensen met verstandelijke beperking

Datum: 09/08/2025 - 16/08/2025	Basisprijs: € 1.770,00
Opstap: Sint-Niklaas en Zoersel	CM-lid: € 1.455,00
Aantal: 45	CM-lid met VT: € 1.315,00
Singletoeslag: € 70,00	

Datum: 16/08/2025 - 23/08/2025	Basisprijs: € 1.780,00
Opstap: Kortrijk en Oostende	CM-lid: € 1.465,00
Aantal: 45	CM-lid met VT: € 1.325,00
Singletoeslag: € 70,00	

Groepshotel Dennenheul

Groepshotel Dennenheul is een knus hotel dat zich midden in de natuur verschuilt. Verschillende kamers beschikken over hoog-laagbedden en zijn voorzien van een kleine badkamer en een zorg-oproepsysteem voor complete gemoedsrust. In het sfeervolle restaurant word je iedere dag verrast door de kok met een heerlijk ontbijt, lunch en een diner. Het hotel verder verkennen? Maak gratis gebruik van een warme sauna of de fitnessruimte. En het uitzicht? Dat is typisch Nederlands: boerderijen en molens vormen hier de skyline.

Inclusief:

- excursies

Exclusief:

- alle dranken



Nieuwe bestemming!

Watersport- eiland Robinson Crusoe

Op watersporteiland Robinson Crusoe wacht een wereld vol avontuur en sfeervolle ambiance. Bij aankomst varen we de Loosdrechtse Plassen met een rolstoeltoegankelijke veerpont over en arriveren we op het eiland, waar we verblijven in een verrassende groepsaccommodatie. Hier kruipen we een week in de huid van Robinson voor dagen vol avontuur, maar overnachten doen we wél in comfortabele, vernieuwde kamers die volledig aangepast en rolstoeltoegankelijk zijn. Het gezellige buitenterras, de groepsruimte met haardkachel en het gigantische grasveld nodigen uit tot gezellige babbels, waarin we onze waterpret van de dag vol enthousiasme met elkaar delen.

Inclusief:

- alle watersportactiviteiten
- wetsuit
- huur van boten

Exclusief:

- dranken in de bar



Loosdrecht

Schip Ahoi, waterpret voor iedereen!

Je leest het goed, onze bestemming is tevens ons programma: watersporteiland Robinson Crusoe! Een vakantie voor de echte avonturiers onder jullie die geen water schuwen en een portie gezonde adrenaline in zich hebben. Zeilen, kanoën, suppen, roeien en zelfs een avond waterskiën: je kan het je zo gek nog niet bedenken, maar wij hebben het gepland. Dit allemaal onder de begeleiding van zeven watersportinstructeurs en drie bemanningsleden die deze waterervaringen voor ieder van ons mogelijk kunnen maken. Samen verleggen we grenzen, volledig op maat en ieder op zijn eigen tempo. En wanneer onze vingers beginnen te verrimpelen van het water, genieten we van gezellige kampvuren, sport en spel op het grasveld of gewoonweg een rustige avond in de veranda. Met al dit plezier in het vooruitzicht, bereiden we ons voor op een onvergetelijke ervaring die ons verbindt, met onszelf en met elkaar.

Voor mensen met een chronische ziekte en mensen met een fysieke beperking

Datum: 01/09/2025 - 07/09/2025	Basisprijs: € 1.740,00
Opstap: Kessel-Lo, Lummen, Gentbrugge en Antwerpen	CM-lid: € 1.470,00
Aantal: 23	CM-lid met VT: € 1.350,00
Singletoeslag: Singlekamer niet beschikbaar	



Wezep

Dagen vol beleving: Rondreizen vanuit Wezep

Verscholen tussen de groene velden en de serene natuur van de Veluwe vind je Wezep, een plek waar bloeiende natuur en vriendelijke sfeer samenkomen in charmante uitzichten. Langs de straten huizen lokale winkeltjes en gezellige cafés, waar je kunt genieten van heerlijke lekkernijen en de warme gastvrijheid van de bewoners. Dit is de ideale omgeving om nieuwe herinneringen te maken en simpelweg te genieten van elkaars gezelschap.

Programma:

Maak je klaar voor een goed gevulde vakantie vol avontuur, met excursies vanuit Wezep. Samen ontdekken we de prachtige Hanzestad Zwolle, waar sfeer vol winkelen en historische charme je in de ban zullen houden. Laat je betoveren tijdens een rondvaart door het romantische Giethoorn en duik in het plattelandsleven wanneer we een bezoekje brengen aan het Boerderijmuseum. De wonderen van de natuur ontdekken we in Pantropica, een unieke ervaring voor exotische flora en fauna. Zo keren we huiswaarts met een schat aan herinneringen en een koffer vol vreugde.

Voor mensen met een chronische ziekte, mensen met een fysieke beperking en mensen met een verstandelijke beperking	
Datum: 25/10/2025 - 01/11/2025	Basisprijs: € 1.740,00
Opstap: Sint-Niklaas en Zoersel	CM-lid: € 1.425,00
Aantal: 45	CM-lid met VT: € 1.285,00
Singletoeslag: € 70,00	

Groepshotel IJsselvliedt

Logeren doen we in Hotel IJsselvliedt, een 200 jaar oud herenhuis dat je betovert met zijn karakteristieke charme en sfeervolle ambiance. De natuur ben je hier niet gauw uitgekeken, met honderden hectaren grond vol boerderijen, tuinen, visvijvers en bossen. Het is de perfecte uitvalsbasis voor al onze excursies, maar ook om na een dagje verkenning volledig tot rust te komen. De kamers bieden uiteraard comfort, voorzien van een aangepaste badkamer en in sommigen gevallen ook van een plafondlift. Tussendoor een momentje voor jezelf nodig? Een drankje in de orangerie of een bezoek aan de sauna lost dit zonder twijfel op. Het team staat al klaar om ons verblijf onvergetelijk te maken, nu ons vertrek nog!

Inclusief:

- excursies

Exclusief:

- alle dranken





Le Bonhomme

Adem de Vogezen in

Rijen van heuvels, een tapijt van varens, de glorie van de natuur. We zijn in de Vogezen. Le Bonhomme begroet je in het Franse Haut-Rhin, in het hart van het Regionaal Natuurpark van de Ballons des Vosges. De charmante dorpskern toont knusse straatjes en vakwerkhuisen versierd met bloembakken vol geraniums. Maar de connectie met de geschiedenis vinden we in de historische kerken, kapellen en kastelen die het landschap karakter geven. Zomers lonken de bergen naar natuurliefhebbers, terwijl de Baganelles-Pas verrast met spectaculaire uitzichten. Le Bonhomme laat je met een fris gevoel achter, klaar om de wereld opnieuw te omarmen.

Programma:

We verkennen de rijkdom van de streek en gaan op zoek naar de echte schatten. De straten van Kaysersberg, Colmar en Ribeauville presenteren ons vakwerkhuisen in typische Elzasser bouwstijl: een authentieke charme! Colmar verkennen we zelfs met een toeristentreintje om de gezelligheid volledig op te snuiven. Vlak naast stadje Gérardmer vangen we een blik op van het prachtige, gelijknamige gletsjermeer, volledig omringd door bossen en heuvels. En om helemaal terug in de tijd te vliegen, bezoeken we Ecomusée, waar we tradities en ambachten die typerend zijn voor de lokale cultuur van dichtbij mogen aanschouwen.

Hotel de la Poste

Hotel de la Poste in de schilderachtige Kaysersbergvallei biedt een familiaal welkom dat je meteen thuis laat voelen. Dit driesterrenhotel straalt gezelligheid uit, met een perfecte mix van gastronomische verfijning en een natuurlijk uitzicht. Slechts vijf minuten van het ski-station Le Lac-Blanc, ligt het hotel ideaal om op de schatten van de Elzas uit te kijken. Geniet van comfortabele kamers, met opties voor gasten met beperkte mobiliteit, en ontspan in het verwarmde binnenzwembad, de sauna of de ontspanningsruimte. Het schaduwrijke terras biedt een verfrissende pauze, terwijl de Elzasser bar en het restaurant je trakteren op een drankje of regionale specialiteiten.

Inclusief:

- lunch op de heen-en terugweg
- excursies

Exclusief:

- alle dranken



Voor mensen met een chronische ziekte en mensen met een fysieke beperking

Datum: 24/04/2025 - 01/05/2025	Basisprijs: € 1.580,00
Opstap: Kessel-Lo en Alsemberg	CM-lid: € 1.265,00
Aantal: 50	CM-lid met VT: € 1.125,00
Singletoeslag: € 200,00	

Datum: 04/05/2025 - 11/05/2025	Basisprijs: € 1.620,00
Opstap: Kortrijk en Roeselare	CM-lid: € 1.305,00
Aantal: 45	CM-lid met VT: € 1.165,00
Singletoeslag: € 200,00	

Datum: 05/07/2025 - 12/07/2025	Basisprijs: € 1.610,00
Opstap: Kessel-Lo en Affligem	CM-lid: € 1.295,00
Aantal: 45	CM-lid met VT: € 1.155,00
Singletoeslag: € 200,00	

Voor blinden en slechtzienden

Datum: 23/08/2025 - 30/08/2025	Basisprijs: € 1.870,00
Opstap: Gentbrugge en Mechelen	CM-lid: € 1.555,00
Aantal: 45	CM-lid met VT: € 1.415,00
Singletoeslag: € 200,00	

Bagnoles-de-L'Orne

Op jacht naar cultuur en legendes

Wie fan is van legendes en een mystiek stadsgevoel, zal in het hart van Normandië de nieuwsgierigheid voelen kriebelen. Hier schuilt het betoverende Bagnoles-de-L'Orne, met geneeskrachtige thermale bronnen en waar elegante Belle-Epoque gebouwen de grandeur van vroeger doen herleven. In het stadscentrum zijn kunstliefhebbers zoet met straatkunst en openlucht tentoonstellingen, terwijl het Bos van Andaines eeuwenoude geheimen over helende warmwaterbronnen en mysterieuze feeën toefluistert. Voel de grenzen met het verleden een beetje vervagen en geniet van de groene omgeving.

Programma:

Een goed gevulde week vol cultuur, met bezoek aan majestueuze historische locaties. We maken daguitstappen naar Bagnoles-de-l'Orne, Alençon en Mont Saint-Michel, een rotsachtig getijdeneiland dat als een juweel uit de zee oprijst. In Haras du Pin treden we in één van de beroemdste stoeterijen van Frankrijk, het "Versailles van het Paard", terwijl de ruïne van Domfort ons een kijkje biedt in de middeleeuwse geschiedenis. En een bezoek aan Château de Carrouges en Maison du Parc, boordevol regionale flora en fauna, maken onze culturele ontdekkingsstocht compleet.

Voor mensen met een chronische ziekte en mensen met een fysieke beperking	
Datum: 22/06/2025 - 29/06/2025	Basisprijs: € 1.870,00
Opstap: Hasselt	CM-lid: € 1.555,00
Aantal: 46	CM-lid met VT: € 1.415,00
Singletoeslag: € 310,00	
Datum: 07/09/2025 - 14/09/2025	Basisprijs: € 1.870,00
Opstap: Mechelen en Sint-Niklaas	CM-lid: € 1.555,00
Aantal: 46	CM-lid met VT: € 1.415,00
Singletoeslag: € 310,00	

Hotel B'O Resort

Op slechts 15 minuten van het charmante stadscentrum ligt ons verblijf, omsloten door de groene pracht van Normandië. Dit eigentijdse resort biedt niet alleen comfortabele kamers met inloopdouches voor ultiem gemak, maar is ook ontworpen met oog voor toegankelijkheid. De rustgevende sfeer vloeit samen met de luxe van de faciliteiten: een binnenzwembad, een dampende hamam, een bubbelende jacuzzi en een wellnesscentrum dat uitnodigt tot diepgaande ontspanning. En vertrek hier niet zonder een hapje uit de Franse keuken in het hotelrestaurant te proberen.

Inclusief:

- lunch op de heen-en terugweg
- excursies

Exclusief:

- alle dranken





Hotel Au Riesling

Familiehotel Au Riesling weet de authentieke sfeer van de regio perfect te vangen. Omringd door de Elzasser wijngaarden en met een adembenemend uitzicht op glooiende heuvels, toont het driesterrenhotel de schoonheid van Frankrijk door haar luiken. De kamers zijn stijlvol en knus ingerichte cocons om in te overnachten, voorzien van airconditioning en een badkamer. Op aanvraag zijn er twee volledig aangepaste kamers beschikbaar. In het sfeervolle restaurant worden creatieve lokale specialiteiten geserveerd, uiteraard vergezeld van de beste wijnen uit de regio, waaronder de bekende Riesling. Hier geniet je van een prachtig panoramisch uitzicht.

Inclusief:

- lunch op de heen- en terugweg
- excursies

Exclusief:

- alle dranken



Zellenberg

Tussen wijngaarden en Elzasser heuvels

Een panorama van eindeloze wijngaarden en de charme van het platteland: Zellenberg is een Frans dorp dat je meteen in je hart sluit. De smalle straatjes, oude vakwerkhuisen met felgekleurde bloembakken en intieme pleinen doen de authenticiteit van de streek volledig tot hun recht. Je proeft de Elzas in al haar glorie, van lokale wijnen uit Riesling-druiven tot ambachtelijke gastronomie.

Programma:

Om de regio écht te kennen brengen we natuurlijk een bezoek aan een distillerie, waar we alles leren over het maken van regionale dranken. Wijnproeverij? Zeker weten! Geniet van een heerlijk glas wijn van de streek en ontdek de geheimen van de Elzas. Kaysersberg, Obernai en Colmar gidsen ons door hun charmante pleintjes en langs straten met authentieke vakwerkhuisen en kleurrijke bloembakken. In Colmar beleven we dit zelfs met een treintje! Ontmoetingen met dieren staan ook op het programma: in het reservaat Natuoparc bewonderen we lokale en bedreigde diersoorten zoals de Europese otter, en in het bosrijke Apenberg lopen 200 berberapen in alle vrijheid rond!

Voor mensen met een chronische ziekte en mensen met een fysieke beperking

Datum: 15/07/2025 - 22/07/2025	Basisprijs: € 1.960,00
Opstap: Sint-Niklaas en Zoersel	CM-lid: € 1.645,00
Aantal: 45	CM-lid met VT: € 1.505,00
Singletoeslag: € 185,00	



Lourdes

Het wonder van Lourdes: Een reis die je verandert

Lourdes is geen gewone reisbestemming, het is een roeping. Zodra je in dit mystieke stadje aankomt, voel je de eeuwenoude energie die de lucht doordringt. Hier komen jaarlijks talloze mensen samen, niet alleen om te zoeken, maar ook om te vinden. Iets groters dan henzelf, iets dat diep resoneert in de ziel. Het is een saamhorigheid die woorden overstijgt, in de voetsporen van de miljoenen pelgrims die je voorgingen. Tijdens de vredige lichtprocessies zie je hoe het licht van honderden kaarsen niet alleen de nacht verlicht, maar ook het pad naar binnen opent. Verwacht warme ontmoetingen met reisgenoten en wonderbaarlijke inzichten.

Verskillende hotels

We bieden voor de reis naar Lourdes twee transportmogelijkheden aan: met het vliegtuig of met de TGV. Je kiest zelf waar je je het meest comfortabel in voelt, we voorzien bustransfers naar zowel de luchthaven van Zaventem als naar het treinstation van Tourcoing. Ga je voor de vliegtuigoptie, dan sta je in minder dan 2 uur in Tarbes. Met de treinoptie zal je 9 uur onderweg zijn.

We vragen mensen met een zware zorgbehoefte, zoals zuurstof of nierdialyse, dit duidelijk te vermelden bij inschrijving. Neem telefonisch contact op indien je je enkel in een elektrische rolwagen kan verplaatsen.

Hotels: zijn wisselend per bedevaart:

- Treinbedevaart:
Hotel Alba, Hotel Méditerranée, Hotel Beau Site, Hotel Eliseo en Hotel Petit Languedoc
- Vliegbedevaarten:
Hotel Méditerranée, Hotel Beau Site en Hotel Alba

Inclusief:

- bustransfer naar de luchthaven of Tourcoing
- lunch op de terugweg

Exclusief:

- alle dranken





Programma:

Ons programma focust op de totaalervaring van Lourdes. Je brengt een bezoek aan de grot en neemt deel aan de kaarsjes- en sacramentsprocessie. Er zijn de mooie, Nederlandstalige misvieringen, uitgewerkt en voorgedragen door onze Samana-vrijwilligers. Naast de vieringen wordt er tijd voorzien voor ontspanning en een bezoek aan Lourdes met ruimte voor een terrasje of winkelen.

Goed om te weten: als je als vakantieganger/begeleider volledig zelfstandig kan deelnemen aan de activiteiten, en dus geen nood hebt aan ondersteuning voor verplaatsing en verzorging, kom je in aanmerking voor een kortingsprijs. Namelijk, de basisprijs zonder de vrijwilligerskost. Opgelet, met deze kortingsprijs vervalt wel je recht op een tussenkomst van CM.

Voor mensen met een chronische ziekte, mensen met een fysieke beperking en mensen met een verstandelijke beperking.

Optie treinreis

Datum: 17/07/2025 - 22/07/2025	Basisprijs: € 1.350,00 CM-lid: € 1.125,00 CM-lid met VT: € 1.025,00 Kortingsprijs: € 945,00
Opstap: Oostkamp, Erpe-Mere, Gentbrugge, Kessel-Lo, Kortrijk, Landen, Lummen, Mechelen, Sint-Niklaas, Zoersel, eigen vervoer. (Deze zijn onder voorbehoud van aantal inschrijvingen).	
Aantal: 350	
Singletoeslag: € 175,00	

Optie vliegreis

Datum: 29/09/2025 - 03/10/2025	Basisprijs: € 1.520,00 CM-lid: € 1.340,00 CM-lid met VT: € 1.260,00 Kortingsprijs: € 1.040,00
Opstap: Oostkamp, Erpe-Mere, Gentbrugge, Hasselt, Kessel-Lo, Kortrijk, Zoersel, eigen vervoer. (Deze zijn onder voorbehoud van aantal inschrijvingen).	
Aantal: 180	
Singletoeslag: € 140,00	

Optie vliegreis

Datum: 03/10/2025 - 07/10/2025	Basisprijs: € 1.520,00 CM-lid: € 1.340,00 CM-lid met VT: € 1.260,00 Kortingsprijs: € 1.040,00
Opstap: Berlaar, Oostkamp, Gentbrugge, Hasselt, Kessel-Lo, Lummen, Mechelen, Zoersel, eigen vervoer (Deze zijn onder voorbehoud van aantal inschrijvingen).	
Aantal: 180	
Singletoeslag: € 140,00	

Gesundheits- hotel Das Bad Peterstal

Pal naast de Rench en vlak bij Nationaal Park Schwarzwald worden we warm verwelkomd in Gesundheitshotel Das Bad Peterstal. Deze locatie is een heilzame traktatie voor ons lichaam, met frisse lucht en rust uit de natuur. Het gezondheidsbewustzijn is overal voelbaar, ook in de hotelkeuken. Hier tovert de chef-kok smaakvolle gerechten met verse, lokale ingrediënten tevoorschijn. Afhankelijk van het seizoen kun je zelfs een kijkje nemen over de schouders van het kookteam, om te zien hoe ze deze bereiden. Zoetekauwen kunnen zichzelf op een heerlijke taart uit de bakkerij trakteren, met een gepaste koffie uit café Am Brunnentempel. Het volledige hotel is met zorg ontworpen voor (rolstoel-)toegankelijkheid en comfort, zodat echt iedereen de kans krijgt om te genieten van deze unieke ervaring.

Inclusief:

- excursies

Exclusief:

- alle dranken



Bad Peterstal

De zuivere berglucht van het Zwarte Woud

Ontsnap naar het 'Beiers Toscane', Bad Peterstal, een idyllisch kuuroord genesteld in het hart van het Zwarte Woud. Deze natuurlijke omgeving biedt een perfecte balans tussen actieve verkenning en rustgevende retraite. De regio wordt gekenmerkt door geneeskrachtige bronnen en rustige wandelpaden die door het weelderig boslandschap slingeren. En de kers op de taart? Dat mag je letterlijk nemen. De 'Zwarte Woud Taart', of wie het in het Duits durft uitspreken: 'Schwäzwälder Krischtorte', is een lokale lekkernij met kersen en Kirsch, een regionale kersenbrandewijn. Proef de smaken van de streek, adem de zuivere berglucht in en omarm de groene oase die Bad Peterstal rijk is.

Programma:

Ontdek, proef en beleef! Met dit motto stelden we ons programma samen. Tijdens een bezoek aan Löcherhansenhof maak je kennis met de kunst van het distilleren. Een heerlijke proeverij waarin we fruitdistillaten en likeuren van de traditionele boerderij mogen uitproberen. Wie zegt er nu nee tegen een regionale schnaps? En voor liefhebbers van techniek en geschiedenis is er het Uurwerk- en Automuseum in Schramberg, waar klokken en klassieke auto's samenkomen in één fascinerende tentoonstelling. Een wereld van wonderen in de regio van het Zwarte Woud!

Voor mensen een chronische ziekte en mensen met een fysieke beperking	
Datum: 03/05/2025 - 10/05/2025 Opstap: Oostkamp en Mechelen Aantal: 45	Basisprijs: € 1.610,00 CM-lid: € 1.295,00 CM-lid met VT: € 1.155,00
Singletoeslag: € 70,00	
Datum: 28/06/2025 - 05/07/2025 Opstap: Gentbrugge en Zoersel Aantal: 45	Basisprijs: € 1.600,00 CM-lid: € 1.285,00 CM-lid met VT: € 1.145,00
Singletoeslag: € 70,00	
Datum: 30/08/2025 - 06/09/2025 Opstap: Zoersel en Hasselt Aantal: 45	Basisprijs: € 1.600,00 CM-lid: € 1.285,00 CM-lid met VT: € 1.145,00
Singletoeslag: € 70,00	



Neuerburg

De natuurlijke charme van de westelijke Eifel

Misschien doet het je een beetje aan de Ardennen denken, maar vergis je niet: Neuerburg is een stadspark in het Duits-Luxemburgse natuurpark. Gelegen aan de oevers van de Maas, biedt deze locatie een ontsnapping aan de drukte van het dagelijks leven. De Enz-vallei en de beboste hellingen van de omliggende bergen geven het dorp een idyllisch landschap, perfect voor wandelingen en fietstochten. Hier lijkt de tijd stil te staan en zelfs ook even terug te keren naar de middeleeuwen, met de kastelen, de knusse straatjes en Duitse architectuur.

Programma:

Vanuit Neuerburg staan er drie geweldige uitstappen op het programma. We bezoeken het pittoreske Bernkastel, waar we in elkaars gezelschap genieten van een boottocht op de Moezel. Terwijl we over het water glijden, bewonderen we de prachtige wijnhellingen en historische dorpjes langs de oever. We gaan ook de geheimen van Bittburger Brouwerij ontrafelen, waar we leren hoe het beroemde bier wordt gebrouwen. We ronden onze excursielijst af met een stadsbezoek in Trier, waar een gids ons meeneemt door een historische stad vol Romeinse invloeden.

Voor mensen met een chronische ziekte en mensen met een fysieke beperking	
Datum: 10/05/2025 - 17/05/2025	Basisprijs: € 1.420,00
Opstap: Gentbrugge en Zoersel	CM-lid: € 1.105,00
Aantal: 45	CM-lid met VT: € 965,00
Singletoeslag: € 75,00	

Voor mensen met een chronische ziekte en mensen met een verstandelijke beperking	
Datum: 16/08/2025 - 23/08/2025	Basisprijs: € 1.420,00
Opstap: Pelt en Hasselt	CM-lid: € 1.105,00
Aantal: 45	CM-lid met VT: € 965,00
Singletoeslag: € 75,00	

Datum: 13/09/2025 - 20/09/2025	Basisprijs: € 1.440,00
Opstap: Roeselare en Oostkamp	CM-lid: € 1.125,00
Aantal: 45	CM-lid met VT: € 985,00
Singletoeslag: € 75,00	

Euvea Freizeit- und Tagungshotel

Euvea Freizeit- und Tagungshotel lijkt misschien een mondvol om uit te spreken, maar na ons verblijf hier zul je het hotel nog lang herinneren. Deze gerenoveerde oude school verwelkomt ons met een mix van historische allure en moderne luxe. In de kamers kun je wegdommelen in comfort, met opties voor rolstoeltoegankelijkheid en op maat gemaakte faciliteiten. Even wat rust opzoeken? Ontspan in de wellnessruimte of reserveer een aroma-olie- of hotstone-massage, geïnspireerd door eeuwenoude rituelen van inheemse volkeren. Geniet tussen door van een culinair hapje op het zonnige terras van het restaurant. Euvea nodigt je uit om te proeven van de warme en gastvrije sfeer waardoor je je onmiddellijk thuis voelt.

Inclusief:

- excursies

Exclusief:

- alle dranken



Hotel Mit Mensch

Fijn in een rustige villawijk, maar nog dicht genoeg bij het bruisende stadscentrum: ons verblijf Hotel Mit-Mensch. Deze locatie is ideaal voor wie het beste van Berlijn wil ervaren zonder midden in de drukte te zitten. De kleurrijke kamers van het familiehotel zijn ontworpen met oog voor comfort en speciale zorgbehoeften, en elk voorzien van een eigen badkamer. Groot pluspunt: het hele hotel is barrièrevrij! Maar wat deze plek echt bijzonder maakt, is de betekenisvolle missie die erachter schuilt. De inkomsten worden gebruikt om banen voor mensen met een beperking te financieren, waardoor je verblijf een extra positieve en sociale dimensie krijgt.

Inclusief:

- halfpension
- lunch op heen- en terugreis
- excursies

Exclusief:

- alle dranken

Opgelet: Hou bij deze bestemming rekening met langere busritten en een druk programma.



Berlijn

De Europese stad die nooit slaapt

Een uitstap naar Berlijn klinkt als muziek in de oren. Figuurlijk, maar ook letterlijk. En hoewel het muzikaal nachtleven hier effectief wereldberoemd is, heeft de hoofdstad van Duitsland nog vele gezichten. Misschien heb je al eens gehoord van het Berlijnse filmfestival of van de Internationale Kunstbeurs? Berlijn is een cultureel mekka! Ook de geschiedenis is vandaag nog tastbaar, zoals de ruïnes van de Berlijnse Muur. Elke bocht onthult een stukje verleden. En de gastronomie? Die is net zo divers. Van schnitzel tot wereldkeukens, de eetgelegenheden zijn eindeloos. Waar je ook voor komt, het eclectische karakter van Berlijn blijft boeien.

Programma:

Beleef Berlijn, waar een gids je meeneemt op een meeslepende tocht door de ziel van de stad en we de hoogtenpunten per bus verkennen. Tijdens de reis komen we in aanraking met de geschiedenis, zoals bij de Rijksdag en de Brandenburger Tor. Aan dit laatste grenst prachtboulevard Unter den Linden, waar we een wandeling maken langs tal van lindenbomen. Ook bij onze bezichtiging van Checkpoint Charlie en park Schloss Charlottenburg voel je de echo's van de stad.

Voor mensen met een chronische ziekte en mensen met een fysieke beperking

Datum: 11/05/2025 - 16/05/2025	Basisprijs: € 1.680,00
Opstap: Kessel-Lo en Hasselt	CM-lid: € 1.455,00
Aantal: 36	CM-lid met VT: € 1.355,00
Singletoeslag: € 125,00	



Kirchberg

Ontdek de authentieke alpenpracht

In Kirchberg wisselen seizoenen elkaar af als de bladzijden van een prachtig verhaal, elk hoofdstuk gevuld met avontuur. De zomers lonken naar de oevers van het heilzame Schwarzsee, een van de mooiste zwemmeren van de Alpen. Het dorpje vertoeft zich tussen groene bergen en dalen, onder het melodieuze vogelgezang dat met de heuvelwind meereist. Het staat bekend om traditionele vakwerkhuisen en warme gastvrijheid. Proef na een dag in de berglucht van een culinaire klassieker, zoals Tiroler Gröstl, en geniet van een goed glas schnaps. Kirchberg is meer dan een plek op de kaart; het is een gevoel dat je eeuwig meedraagt.

Programma:

We durven te wedden dat onze reis naar Kirchberg één van de meest avontuurlijke vakanties van Samana zal zijn. Van het proeven van ambachtelijke kazen in de Wilder-Kaeser kaasboerderij tot een betoverende boottocht op de Achensee; elke dag biedt nieuwe ontdekkingen. We laten ons gidsen door de straten van Maurach en Innsbruck, bewonderen de watervallen van de Krimmler Wasserfälle en zetten voet in het Swarovski museum. Rattenberg toont de kunst van het glasblazen, aangevuld met een heerlijke appelstrudelshow. De kers op de taart is een feestelijke Tiroleravond waarin de tradities van de streek écht tot leven komen. Dat het een onvergetelijke reis wordt is een understatement; je wordt een echte kenner van de Alpenstreek!

Voor mensen met een chronische ziekte, mensen met een fysieke beperking en vakantie voor doven en slechthorenden.

Datum: 09/06/2025 - 16/06/2025	Basisprijs: € 2.110,00
Opstap: Zoersel en Hasselt	CM-lid: € 1.795,00
Aantal: 45	CM-lid met VT: €1.655,00
Singletoeslag: € 140,00	

Hotel Bräuwirt

Stel je voor: je wordt wakker met zonnestralen op je gezicht en het berglandschap van Kirchberg dat door de gordijnen piept. Zo is het om te logeren bij Hotel Bräuwirt, een viersterrenhotel dat aan de zonnige kant van Kirchberg ligt en wordt gerund door Oostenrijkse familie Koidl. Dit charmante familiebedrijf combineert traditioneel en modern design, met een knipoog naar het verleden, toen het nog een herberg met brouwerij was. De warme sfeer voelt aan als thuiskomen, en dankzij de barrièrevrije toegang is het ook volledig aangepast voor gasten met een fysieke beperking. De comfortabele kamers zorgen voor een aangenaam verblijf, terwijl de omringende bergen de perfecte setting bieden voor avontuur.

Inclusief:

- excursies

Exclusief:

- alle dranken

Opgelet: Hou bij deze bestemming rekening met langere busritten en een druk programma.

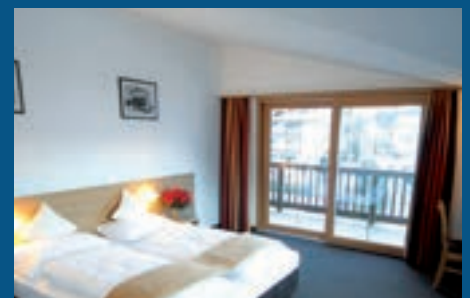

Hotel St. Hubertus

Op een steenworp afstand van de dorpskern en langs de Saalach-rivier ligt Hotel St. Hubertus, een door familie gerund viersterrenhotel met rustieke charme. Het is de ideale uitvalsbasis om onze batterijen op te laden voor een geslaagd ski-avontuur in de Alpen. Dé grote tip om tussendoor te ontspannen: de vitaliteitsruimte, waar je kunt genieten van een overdekt zwembad, sauna's, een stoombad en een rustgevende lounge. Of snuif de warme sfeer op van de huisbar met een open haard. De skilift Loferer Almbahn ligt 700 m verderop: zo rollen we vanuit ons bed meteen de piste op!

Opgelet: St. Hubertus is toegankelijk, maar de aangepastheid van de kamers is eerder beperkt. De hotellift is klein, waardoor de voetsteunen van de rolstoelen losgekoppeld moeten worden.

Opgelet: houd bij deze bestemming rekening met langere busritten en een druk programma.

Inclusief:

- halfpension

Exclusief:

- skipas
- skimateriaal
- lunch
- alle dranken



Lofer

Adrenaline in de Alpen

Lofer is een Alpenparadijs dat in elk seizoen zijn pracht onthult, maar wanneer het groene tapijt plaatsmaakt voor een sneeuwbedekt skimekka, komt de adrenaline echt tot leven. En dat is precies waar we naar op zoek zijn, want wij gaan hier op skivakantie! In dit gezellige dorpje van slechts 2.000 inwoners ontdekken we samen het spectaculaire skigebied van de Loferer Alm, dat maar liefst 40 km aan pistes omvat. Kies je sneeuwpret: skiën op een zitski, wild snowbiken of aangepast staand skiën? Er is geen foute keuze; de mogelijkheden zijn volledig op maat en deskundige instructeurs staan klaar om er voor jou een heerlijke wintersportvakantie van te maken. En na een dag vol actie, gelach en geschreeuw is er de onvergetelijke après-ski, uiteraard! Wie op zoek is naar afwisseling kan ook ons programma met toeristische uitstappen volgen. Leg je verwachtingen hoog en je ski-outfit klaar. De bergen van Lofer staan te trappelen om ontdekt te worden!

Voor mensen met een chronische ziekte en mensen met een fysieke beperking	
Datum: 08/03/2025 - 15/03/2025	Basisprijs: € 2.150,00
Opstap: Izegem, Gentbrugge, Mechelen, Kessel-Lo en Lummen	CM-lid: € 1.835,00
Aantal: 45	CM-lid met VT: € 1.695,00
Singletoeslag: € 65,00	

Treffen

Op zoek naar nieuwe hoogtes

Waar de bergen de hemel lijken te raken, ligt Treffen, een bergdorpje aan de voet van de Gerlitzen Alpe in de regio Karinthië. Hier danst het zonlicht op het helderblauwe water van de Ossiacher See en de omliggende meren, terwijl de geur van dennen en bloemen de lucht vult. Hier voel je hoe diepgeworteld de Oostenrijkse cultuur in het dorp zit. De charme zweeft door de traditionele berghutten, waar lokale specialiteiten met liefde worden bereid.

Programma:

Om de schoonheid van de regio te ontdekken, beloven we een reis vol hoogtepunten (vaak zelfs letterlijk!). Met de grond nog stevig onder ons, maken we boeiende stedentrips naar Velden, St. Veit en Sloveense hoofdstad Ljubljana. Met de Kärntencard op zak kunnen we genieten van unieke uitstappen, zoals een boottocht op de Ossiacher See, een bezoek aan natuur- en dierenpark Affenberg Landskron en een stop bij berghut Glockenhütte. Maar de avonturiers worden pas echt getest met de spannende rolstoeltoegankelijke rodelbaan Nocky Flitzer en een bezoek aan Pyramidenkogel, 's werelds hoogste houten uitkijktoren met uitzicht op de Wörthersee. En voor wie zelfs dat nog niet hoog genoeg is, kan met een parapentebeleving het Alpine landschap als nooit tevoren bewonderen.

Optioneel: Jaag jij op een adrenalinekick? Beleef de Alpen hoger dan ooit tevoren met een unieke Parapentebeleving. Voor een extra 120 euro vlieg je langs bergtoppen en over rivieren met de wind door je haren. Een ervaring voor de echte durvers!

Voor mensen met een chronische ziekte en mensen met een fysieke beperking

Datum: 09/09/2025 - 16/09/2025	Basisprijs: € 2.290,00
Opstap: Zoersel en Hasselt	CM-lid: € 1.975,00
Aantal: 45	CM-lid met VT: € 1.835,00
Singletoeslag: € 110,00	

Hotel eduCARE

Een oase van zorg en rust wacht ons op bij aankomst in hotel eduCARE. Dit viersterrenhotel combineert luxe met toewijding, en biedt niet alleen comfortabele, toegankelijk ingerichte kamers, maar ook een warme sfeer die aanvoelt als een tweede thuis. Laat je door de chef-koks verwennen met heerlijke lokale gerechten in het sfeervolle restaurant of lees een goed boek in je lichtrijke kamer. En de locatie? Die is magnifiek: we zijn dicht bij het historische centrum van Villach en vlak bij het Ossiacher Meer. Het ideale startpunt voor al onze activiteiten.

Inclusief:

- kärntencard (toeristenkaart)

Exclusief:

- alle dranken

Opgelet, hou bij deze bestemming rekening met langere busritten en een druk programma.



Partnerreizen

Verleg je grenzen met onze partnerreizen

Een verbindingsvakantie voor gezinnen, met Groeistof

Zoek je naar nieuwe manieren om de band binnen je gezin te versterken? Groeistof biedt gezinnen met kinderen die uitdagingen onderkennen door autisme, ADHD, angsten, schoolmoeheid en/of beperkte sociale vaardigheden een unieke kans om weer met elkaar in verbinding te komen. Met hun Time Out-project zorgen ze voor een warme, ondersteunende omgeving die helpt om opnieuw contact te maken en samen te groeien.



i.s.m.

Groeistof

Texel



Info@groeistof.be
GSM 0485 43 22 61
www.groeistof.be

Je wordt uitgenodigd om samen met je gezin een week door te brengen in een knus vakantiehuisje op het prachtige Texel, een Waddeneiland van Nederland. Op het terrein staan acht huizen, waar jullie samen met andere gezinnen verblijven: een geweldige gelegenheid voor de kinderen om nieuwe vrienden te maken en ervaringen met andere ouders te delen. Terwijl de kinderen deelnemen aan buitenactiviteiten die hun zelfvertrouwen en toekomstperspectief versterken, krijgen ouders de kans om waardevolle workshops te volgen vol handige opvoedtips. Dit wordt allemaal verzorgd door ervaren coaches en begeleiders.

Deze reis draait om verbinden en bijleren, maar ook om een pauze; even tijd voor jezelf en terug op adem komen, zodat je met hernieuwde kracht en frisse inzichten huiswaarts kunt keren. Want bij Groeistof draait alles om samen zijn, elkaar ondersteunen en het opbouwen van een harmonieuze thuis. "Groeien is immers toch als je stof krijgt om te groeien."

- Krokus (Texel) zaterdag 1 maart 2025 tot zaterdag 8 maart 2025
- Pasen (Texel) zaterdag 5 april 2025 tot zaterdag 12 april 2025
- Zomer (Texel) zaterdag 28 juni 2025 tot zaterdag 5 juli 2025



Individuele vakanties

Wil jij liever individueel, met jouw gezelschap op vakantie?

Dat kan! Voor onze individuele vakanties bieden we volledig maatwerk aan, afgestemd op jouw persoonlijke wensen en behoeften. Samen met jou gaan we op zoek naar de bestemming die het beste bij je past. We luisteren naar jouw verwachtingen op het gebied van vervoer, hulpmiddelen, verzorging, maaltijden en begeleiding ter plaatse. Alles wordt tot in de puntjes verzorgd!

Binnenland

In samenwerking met vzw KMI biedt Samana drie binnenlandse bestemmingen aan die volledig zijn uitgerust met alle nodige voorzieningen om zorgdrempels weg te nemen: Ter Duinen, Hooidonk en Spa Nivezé. Deze bestemmingen zijn speciaal uitgekozen om aan de zorgnood van onze vakantiegangers te voldoen en zijn dan ook zeer geliefd onder onze Samanavakantiegangers.

Daarnaast hebben we ook ons eigen gevarieerd aanbod van vakanties in het binnenland.

Zorgverblijven

- Zorgverblijf Ter Duinen, Nieuwpoort
- Zorgverblijf Hooidonk, Zandhoven
- Zorgverblijf Spa Nivezé, Spa

Binnenland

- Hoeve Genemeer, Beringen
- Hotel l'O de Vie, Velm
- Kasteel Pietersheim, Lanaken
- De Kleppe, Everbeek
- Hotel Den Briel, Gent
- Casa Ametza, Brasschaat
- Hoeve Megusta, Beerse

Belgische kust

- Hotel Middelpunt, Middelkerke
- Vayamundo, Oostende
- De Wulpenbrug, Koksijde
- Domein Polderwind, Zuienkerke
- Eb & Vloed appartementen, De Panne
- Hotel Bero, Oostende
- Hotel O'mer, Blankenberge
- Hotel Royal Astrid, Oostende
- Hotel Sandeshoved, Nieuwpoort
- Kompas Camping, Nieuwpoort
- Kompas Camping, Westende
- Ter Helme, Oostduinkerke

Ardenmen

- Domaine de Massembre, Massembre
- Vayamundo Houffalize, Houffalize

Prijs op aanvraag

Enkele toppers uitgelicht

Om je een voorproefje van het binnenlands aanbod te geven.

Middelkerke

Voor een rustige vakantie aan de Belgische kust biedt Hotel Middelpunt een aangenaam verblijf. Hier zijn er diverse kamermogelijkheden, van ruime tweepersoonskamers tot familiekamers en volledig aangepaste zorgkamers die allemaal rolstoelvriendelijk ingericht zijn. Elke kamer beschikt over hoog-laagbedden en het hele hotel is rolstoeltoegankelijk. Je kan rekenen op een flexibele zorgservice en medische hulpmiddelen worden gratis ontleend. Voor ontspanning kan je genieten van de wellnessfaciliteiten, de mooie tuin en het terras. En op korte afstand vind je het prachtige Duinenpad, ideaal voor een mooie wandeling.



Hotel Middelpunt

Zuienkerke

Domein Polderwind is dé plek voor wie rust en zorgeloosheid wil combineren. Het hele domein is 100% rolstoeltoegankelijk: geen drempels, met een ruime lift, automatische deuren en gratis zorgvoorzieningen. Dit unieke hotel, gelegen in de rustige polders van Zuienkerke, onderscheidt zich door zijn bijzondere architectuur, geïnspireerd op de traditionele Chinese tulou-woningen. Op de begane grond ontmoet je medegasten in een gezellige sfeer, terwijl de bovenverdieping je uitnodigt om te ontspannen. Deze rustige regio is ideaal voor mooie wandelingen.



Domein Polderwind

Oostende

Direct aan de zeedijk begint je Vayamundo-vakantie: dat is elk moment genieten van het panoramische uitzicht op de zee en het strand. Het hotel biedt een ruim aanbod aan comfortabele accommodaties, van grote kamers en familiekamers tot volledig ingerichte appartementen, ideaal voor elk gezelschap. Voor wie van lekker eten houdt, zijn er verschillende buffetrestaurants met een uitgebreid aanbod. Maar het echte genieten begint bij de ontspanningsmogelijkheden: een duik in het zwembad, ontspannen in de wellness, relaxen in de loungebars of zelfs sporten in de fitnessruimte. Vayamundo ligt op wandelafstand van het levendige centrum van Oostende, een stad die bruist van cultuur.



Vayamundo

Heb je zin gekregen en wil je het individueel aanbod verder ontdekken? Ons team van enthousiaste collega's staat klaar om samen jouw droombestemming te zoeken! Neem contact op via **02 246 64 64** of surf naar **www.samana.be/vakanties** om ons reisaanbod zelf eerst te ontdekken.

Buitenland

Om nog een straffer aanbod te realiseren, werken we voor het buitenlands individueel aanbod samen met WeTravel2.

De individuele reizen gaan over landgrenzen heen! Met de slogan 'reizen zonder limieten' is partnerorganisatie WeTravel2 jouw toegangspoort tot unieke reiservaringen in het buitenland, speciaal ontworpen voor mensen met een fysieke of mentale beperking. Tijdens je reis mag je altijd rekenen op een toegankelijk verblijf, een boeiend programma met aangepaste excursies, vlotte transfer en assistentie waar nodig. Ontdek de wereld en bereik nieuwe hoogten, alleen, met vrienden of familie.

Kun je de reiskriebels al voelen? De keuze is aan jou: verkies je een auto- of vliegvakantie? Een safari of een strandvakantie? Een cruise of een citytrip? Van de ongerepte natuur tot bruisende steden, jouw droomvakantie zit hier zeker tussen.

 **WETRAVEL2**
travel without limits

info@wetravel2.eu - 014 700 600

Lijstje van onze toppers

Slechts een klein voorproefje van de buitenlandse bestemmingen, ontdek nog veel meer op www.wetravel2.eu.

Vliegvakanties

Griekenland

- Eria Resort
- Villa Sevasti



Spanje (Canarische Eilanden & Balearen)

- Kurhotel Mar Y Sol (Tenerife)
- Spring Hotel Vulcano (Tenerife)
- Tivoli La Caleta (Tenerife)
- Villa Zafarraya (Malaga)
- Ilunion Aqua 4 (Valencia)

Curaçao

- Dolphin Suites



Autovakanties

Nederland

- De Egmond
- Hotel Zuiderduin



Oostenrijk

- Hotel Weisseesspitze

Eens iets anders...

CITYTRIPS

- Londen
- Parijs
- New York
- Berlijn



CRUISES

- Middellandse Zee en Noorse Fjorden

AFRIKA

- Kenia
- Tanzania
- Zuid-Afrika

AMERIKA

- Rondreis in de Verenigde Staten van Amerika

Praktisch

Heb je tijdens je vakantie nood aan extra ondersteuning?

Ook bij onze individuele binnen- en buitenlandse vakanties kunnen we zorgen voor vrijwilligers die je vergezellen. We werken hiervoor met een persoonlijke matching op maat, waarbij je vooraf contact hebt met de vrijwilliger om eens kennis te maken, afspraken te maken en wensen af te stemmen. Samen zorgen we voor een zorgeloze en op maat gemaakte vakantie-ervaring!

Zin in een individuele vakantie?

Neem contact op via **02 246 64 64** of surf naar www.samana.be/vakanties om ons aanbod te ontdekken.

Ons team van enthousiaste collega's staat klaar om samen jouw droombestemming te zoeken!

Algemene reisvoorwaarden

1. Doelgroep

Het aanbod van vakanties vermeld in deze brochure, geldt voor mensen met een chronische ziekte of zorgnood, al dan niet vergezeld van een mantelzorger (partner, ouder, kind, familielid, kennis, ...).

Mensen met een verstandelijke beperking (al dan niet gepaard gaande met een fysieke beperking) schrijven bij voorkeur in op ons specifiek vakantieaanbod voor deze doelgroep. In het reguliere vakantieaanbod zijn slechts een beperkt aantal plaatsen voorbehouden voor deze specifieke doelgroep.

De goedkeuring tot deelname aan een vakantie wordt gegeven op basis van het medisch dossier dat we van jou ter beschikking hebben of aan de hand van de verschafte info op het inschrijvingsformulier. Indien nodig wordt deze beslissing genomen in overleg met de adviserend geneesheer.

Iedereen kan deelnemen aan een Samana vakantie. CM lidmaatschap is niet verplicht voor deelname. CM geeft een korting (voor maximaal 7 nachten) aan zijn leden die deelnemen aan een Samana vakantie. Deze korting wordt onmiddellijk in mindering gebracht van de deelnameprijs en wordt nadien door Samana bij CM opgevraagd.

Wens je aan te sluiten bij CM? Laat het ons weten en wij zorgen voor de verdere dossieropvolging.

Andere ziekenfondsen geven voor onze reizen soms ook een tussenkomst aan hun leden. Informeer bij jouw ziekenfonds naar eventuele tussenkomsten. Samana heeft met deze ziekenfondsen geen structurele samenwerking. Op vraag kan Samana jou een attest van deelname bezorgen aan de vakantie, waarmee je naar je ziekenfonds kan gaan om de tussenkomst aan te vragen.

2. Van inschrijving tot bevestiging van deelname

Om je in te schrijven voor een vakantie ga je naar www.samana.be/vakanties. Nadat je je keuze hebt gemaakt kan je je online inschrijven. Je kan ook het aanvraagformulier in de brochure volledig invullen en aan Samana bezorgen. Op onderstaande adressen staan onze administratief medewerkers paraat om meteen met je aanvraag aan de slag te gaan:

- Korte Begijnenstraat 22, 2300 Turnhout
- Herkenrodesingel 101, 3500 Hasselt
- Platte Lostraat 541, 3010 Kessel-Lo
- Martelaarslaan 17, 9000 Gent

Voor alle inschrijvingen die we voor eind januari 2025 ontvangen, wordt nagegaan of er meer aanvragen zijn dan beschikbare plaatsen. Indien dat het geval is, wordt een selectie gemaakt op basis van objectieve criteria (doelgroep, eerste deelname dit kalenderjaar, ...) en organisatorische aspecten (beschikbaarheid van toegankelijke kamers, ...). Vanaf 14 februari 2025 voor vakanties tot eind juni, vanaf 28 februari voor vakanties in juli of augustus en vanaf 4 april

voor najaarsvakanties, ontvang je een bevestigingsbrief van deelname of een brief met suggesties voor eventuele andere vakanties.

Voor inschrijvingen die vanaf februari 2025 toekomen, ontvang je van Samana een brief waarin de goede ontvangst van je aanvraagformulier wordt bevestigd. We bekijken op basis van objectieve criteria en organisatorische aspecten of je nog kan deelnemen aan de vakantie van jouw keuze. Je ontvangt zo snel mogelijk een bevestigingsbrief of een brief met suggesties voor eventuele andere vakanties.

Bij de bevestigingsbrief vind je een voorschotfactuur en een medisch dossier. Pas wanneer dit medisch dossier ingevuld bezorgd is aan Samana en de voorschotfactuur (30% van de reiskosten) werd betaald, is je inschrijving definitief. De restfactuur die je nadien ontvangt, moet vóór afreis betaald worden. Een eenpersoonskamer kunnen we je niet garanderen en hangt af van de beschikbaarheid. Voor een eenpersoonskamer wordt steeds een toeslag betaald.

3. Deelnameprijzen vakantie

3.1. Groepsreizen

De basisprijs is de kostprijs van een vakantie, op basis van een tweepersoonskamer.

Ondersteuning door vrijwilligers is noodzakelijk tijdens een Samana vakantie. Dit brengt een meerkost met zich mee voor de deelnemers. CM komt hieraan tegemoet via een ledenkorting.

CM-ledenprijs bij eerste deelname: de basisprijs vermindert met 45 euro per nacht, de korting die CM geeft aan zijn leden bij deelname aan de eerste Samana vakantie per kalenderjaar.

Voor de eerste zeven overnachtingen ontvang je een korting van 45 euro per nacht op de basisprijs. Vanaf de achtste overnachting betaal je de basisprijs.

CM-ledenprijs voor mensen met VT: de basisprijs vermindert met 65 euro per nacht, de korting die CM geeft bij deelname aan de eerste Samana vakantie, aan leden met recht op een verhoogde tegemoetkoming (VT). **Voor de eerste zeven overnachtingen ontvang je een korting** van 65 euro per nacht op de basisprijs. Vanaf de achtste overnachting betaal je de basisprijs.

De toeslag éénpersoonskamer is de meerprijs voor een eenpersoonskamer.

Volgende zaken zijn inbegrepen in de basisprijs:

- Verblijfskosten
- Alle maaltijden, tenzij anders vermeld bij de vakantie.
- De bij de vakantie vermelde uitstappen, met het nodige vervoer*
- Het bij de vakantie vermelde vervoer van en naar de verblijfsplaats
- Reis- en bijstandsverzekering binnen Europa
- Bijdrage voor de garantieverzekering
- BTW volgens de gekende aanslagvoeten
- Administratiekosten

- Vroegtijdige annulering (meer dan 6 weken voor vertrek)
- (Zorg)ondersteuning door vrijwilligers
- Eventuele verblijfstaksen en luchthaventaksen

Niet inbegrepen in de basisprijs:

- Eventuele kosten voor reispas, visum, inentingen en andere formaliteiten
- Kosten voor extra verzekering buiten Europa
- Dranken, tenzij anders vermeld
- Persoonlijke uitgaven en fooien
- Uitstappen die niet uitdrukkelijk als inbegrepen vermeld staan

Indien je geen CM-lid bent, kun je ook deelnemen aan de Samana vakanties. Je betaalt dan de basisprijs. Indien je aansluit bij CM, geniet je onmiddellijk van het voordeeltarief (voor maximaal 7 nachten).

Ben je lid van een ander ziekenfonds? Informeer dan bij hen of je in aanmerking komt voor een korting bij een Samana vakantie.

*Kostprijs van vermelde uitstappen zijn inbegrepen in de prijs. Deze zijn onder voorbehoud van beschikbaarheid en weersomstandigheden op het moment van de vakantie. Samana behoudt zich het recht om wijzigingen in het programma aan te brengen indien nodig. Hierbij geeft Samana steeds de garantie op een gelijkwaardig alternatief. Niet vermelde uitstappen zijn niet in de prijs inbegrepen, maar kunnen ter plaatse georganiseerd en betaald worden.

De prijs kan niet worden herzien door Samana, tenzij wisselkoersen of vervoersonkosten (bv. fueltoeslag) fors wijzigen buiten de wil van Samana om. Deze verhoging moet minimaal 1% van de totaalprijs bedragen. In dergelijke uitzonderlijke omstandigheden heeft de deelnemer het recht om binnen 7 dagen na ontvangst van de berichtgeving vanwege Samana kosteloos te annuleren indien de verhoging meer dan 8% van de totaalprijs bedraagt.

3.2. Individuele vakanties

Samana biedt je de mogelijkheid om individueel een vakantie te boeken. Omwille van het maatwerk voor deze vakanties werken we hiervoor via een offerte.

Voor binnenlandse, individuele reizen krijg je een offerte van Samana, voor buitenlandse reizen krijg je die offerte via WeTravel2. In de offerte vind je de kostprijs voor de vakantie terug, alsook de ledenkorting (VT of niet) indien je hiervoor in aanmerking komt.

Indien je beroep wil doen op vrijwillige ondersteuning, zal ook daarover de nodige informatie in de offerte terug te vinden zijn. Aanvragen voor een vrijwilliger worden steeds door Samana ter harte genomen, ook voor buitenlandse reizen.

4. Annuleringsvoorwaarden

Wie een vakantie wil annuleren, kan dit enkel schriftelijk via e-mail of brief, waarbij de datum van de postafstempeling van de brief of van de e-mail geldt als annuleringsdatum. Het niet betalen van de deelnameprijs geldt niet als annulering. Om (hoge) annuleringskosten te vermijden is een tijdig en formele annuleringsmelding dus noodzakelijk.

4.1. Annuleringskosten voor vakanties met bus, trein of auto

Tot 6 weken voor vertrek

Annuleren is kosteloos tot 6 weken voor vertrek, ongeacht de reden.

Minder dan 6 weken voor vertrek

Bij annulering, minder dan 6 weken voor vertrek, betaal je een dossierkost van € 150 per persoon.

Uitzonderingen waarbij deze kost vervalt:

- Hospitalisatie met minimum 1 overnachting van jezelf of partner (wettelijk en/of inwonend).
- Overlijden van een bloed- of aanverwant tot de 2de graad van verwantschap.

De nodige bewijsstukken om deze uitzondering toe te passen, dienen steeds te worden voorgelegd.

Niet komen opdagen bij vertrek zonder annulatie

Een deelnemer die niet opdaagt bij het vertrek, geen annuleringsmelding heeft ingediend en zich ook niet kan beroepen op de hierboven opgesomde uitzonderingen, moet de volledige deelnameprijs betalen.

4.2. Annuleringskosten voor groepsvakanties met het vliegtuig

Tot 6 weken voor vertrek

Annuleren is kosteloos tot 6 weken voor vertrek, ongeacht de reden.

Minder dan 6 weken voor vertrek

Bij annulering, minder dan 6 weken voor vertrek, betaal je een dossierkost van 150 euro per persoon voor reizen binnen Europa en 200 euro voor reizen buiten Europa.

- Hospitalisatie met minimum 1 overnachting van jezelf of partner (wettelijk en/of inwonend).
- Overlijden van een bloed- of aanverwant tot de 2de graad van verwantschap.

De nodige bewijsstukken om deze uitzondering toe te passen, dienen steeds te worden voorgelegd.

Minder dan 4 weken voor vertrek

Bij annulering, minder dan 4 weken voor vertrek, betaal je een dossier- en annuleringskost van 250 euro per persoon voor reizen binnen Europa en 350 euro per persoon voor reizen buiten Europa.

- Hospitalisatie met minimum 1 overnachting van jezelf of partner (wettelijk en/of inwonend).
- Overlijden van een bloed- of aanverwant tot de 2de graad van verwantschap.

De nodige bewijsstukken om deze uitzondering toe te passen, dienen steeds te worden voorgelegd.

Minder dan 2 weken voor vertrek

Bij annulering, minder dan 2 weken voor vertrek, betaal je een dossier- en annuleringskost van 350 euro per persoon voor reizen binnen Europa en 550 euro per persoon voor reizen buiten Europa.

Uitzonderingen waarbij deze kost vervalt:

- Hospitalisatie met minimum 1 overnachting van jezelf of partner (wettelijk en/of inwonend).

- Overlijden van een bloed- of aanverwant tot de 2de graad van verwantschap.

De nodige bewijsstukken om deze uitzondering toe te passen dienen steeds te worden voorgelegd.

Niet komen opdagen bij vertrek zonder annulatie

De deelnemer die niet opdaagt bij het vertrek, geen annuleringsmelding heeft ingediend en zich ook niet kan beroepen op de hierboven opgesomde uitzonderingen, moet de volledige deelnameprijs betalen.

4.3. Annuleringskost bij een binnenlandse, individuele vakantie

Voor binnenlandse, individuele vakanties gelden dezelfde annuleringsvoorwaarden als voor onze groepsvakanties met bus, trein of auto (zie 4.1).

4.4. Annuleringskost bij een buitenlandse, individuele vakantie

Samana werkt voor buitenlandse, individuele vakanties samen met WeTravel2. Je bent voor deze reizen niet automatisch verzekerd via Samana in geval van annulatie. Via WeTravel2 kan je wel een extra annuleringsverzekering nemen. Deze informatie zal ook deel uitmaken van de offerte die je naar aanleiding van je reisaanvraag zal bekomen.

4.5. Annuleringskosten bij onderbreken van de vakantie

Wanneer je genooddaakt bent om je groepsvakantie vroegtijdig af te breken, betaalt Samana de helft van de reiskost van de niet-genoten dagen terug.

Dit enkel wanneer je onderbreekt wegens

- hospitalisatie met minimum één overnachting van jezelf of een familielid tot de eerste graad van verwantschap;
- overlijden van een familielid tot de eerste graad van verwantschap.

De nodige bewijsstukken om deze uitzondering toe te passen, dienen steeds te worden voorgelegd.

5. Verzekering

Voor ongevallen die zich voordoen vanaf de gemeenschappelijke vertrekplaats tot bij terugkeer op de gemeenschappelijke aankomstplaats (voor degenen die met eigen vervoer naar de vakantieplaats komen, geldt de verzekering vanaf de aankomst en tot vertrek aan de vakantiebestemming) gelden volgende regelingen:

5.1. Schade aan, verlies of diefstal van persoonlijk materiaal zijn door Samana niet verzekerd.

5.2. Schade door een deelnemer toegebracht aan derden (= burgerlijke aansprakelijkheid):

Opzettelijke schade, door één van de deelnemers toegebracht, zal worden verhaald op die deelnemer. Dit is niet verzekerd via Samana.

Accidenteel toegebrachte schade, waarvoor men aansprakelijk is:

- een waarborg van € 1.500.000 bij lichamelijke schade
- een waarborg van € 300.000 bij stoffelijke schade.
- een waarborg van € 2.500.000 bij lichamelijke en stoffelijke schade samen.

- Franchise bij stoffelijke schade: € 125.

Voor schadegevallen onderworpen aan de wet van 3 juli 2005 op rechten van de vrijwilligers: de wet van 3 juli 2005 betreffende de rechten van vrijwilligers zoals gewijzigd door de wetten van 27 december 2005 en 19 juli 2006.

- lichamelijke schade: € 12.500.000
- stoffelijke schade: € 625.000
- Hier geldt geen franchise

Bedragen worden steeds geïndexeerd aan de index der consumptieprijzen.

5.3. Rechtsbijstand

- Waarborg strafrechtelijk verweer € 50.000
- Waarborg burgerlijk verhaal € 50.000 (met een minimumdrempel ten bedrage van € 200)
- Waarborg onvermogen € 15.000 (met een minimumdrempel ten bedrage van € 200)
- Waarborg voorschot op vergoeding € 12.500 (met een minimumdrempel ten bedrage van € 200)
- Waarborg strafrechtelijke borgstelling € 12.500.

5.4. Lichamelijke ongevallen deelnemers

Medische en extra kosten verzekerd ten bedrage van 3.000 euro en overlijden ten bedrage van 3.750 euro

Schade aan elektrische rolstoelen ten gevolge van een verzekerd lichamenlijk letsel is verzekerd ten bedrage van 3.000 euro met een franchise van 300 euro.

Meld steeds aan het ziekenfonds dat het om een ongeval ging tijdens de vakantie georganiseerd door Samana.

Systeem vast verzekerd kapitaal Terugbetaling van de kosten, tot uitputting van het verzekerd kapitaal. Opgelet: men is nooit verzekerd voor een ongeval dat te wijten is aan de ziekte-toestand. Aangiften van ongevallen gebeuren door de vakantieverantwoordelijken onmiddellijk na het gebeuren.

Indien de beschreven verzekeringsvoorwaarden onvoldoende worden geacht, kan je een bijkomende verzekering nemen bij je persoonlijke verzekeraar.

5.5. Algemeen

Omschrijving van het risico: binnen- en buitenlandse reizen georganiseerd door Samana. De deelnemers aan de verzekerde reizen worden eveneens beschouwd als verzekerden voor burgerlijke aansprakelijkheid, rechtsbijstand en behandelingskosten. Indien het slachtoffer een kind is dat de leeftijd van vijf jaar niet heeft bereikt of als het slachtoffer geen begunstigde nalaat, bestaat de vergoeding uitsluitend uit een tegemoetkoming in de begrafeniskosten, met een maximum van 2.500 EUR per verzekerde. De vergoeding voor de begrafeniskosten wordt betaald aan degene die bewijst dat hij deze kosten gedragen heeft.

6. Mutas

Voor buitenlandse vakanties binnen Europa en Lourdesbedevaarten zijn CM-leden via Mutas verzekerd voor dringende medische hulp in het buitenland.

Voor een reis naar Spanje dien je steeds je Europese ziekteverzekeringskaart mee te nemen. Dit kan je verkrijgen via je ziekenfonds.

Niet-CM-leden kunnen best eens informeren bij hun ziekenfonds of ze een bijkomende verzekering moeten afsluiten.

Voor reizen buiten Europa, voorziet Samana een extra verzekering:

Waarborg extra kosten tot 50.000 Euro:

De medische behandelingskosten bij ongevallen of ziekten die de verzekerde overkomen tijdens de reis en het verblijf in het buitenland, worden vergoed. Deze waarborg geldt voor de kosten gemaakt in het buitenland, tijdens de voorziene reisduur en na de voorziene reisduur als de getroffene om medische redenen in het buitenland dient te blijven. In dat geval geldt de dekking tot op de dag van de terugkeer in België. De dekking is niet verworven als de ziekte reeds bestond voor afreis. Het geheel van onderstaande waarborgen is verzekerd bij ziekte of ongeval:

- De medisch vereiste vervoer- en repatriëringskosten van de getroffene evenals de kosten voor de terugkeer van de verzekerde gezinsleden die dientengevolge eveneens gerepatriëerd worden
- De vervoer- en repatriëringskosten van het stoffelijk overschot evenals de kosten voor de terugkeer van de verzekerde gezinsleden die dientengevolge eveneens gerepatriëerd worden
- In afwachting van de repatriëring, de kosten voor de verlenging van het verblijf in het buitenland van de getroffene. Deze dekking geldt ook voor de verzekerde van wie de dokter vergt dat hij bij de getroffene blijft
- De vervoerkosten voor de heen- en terugreis van één gezinslid voor bezoek en bijstand aan een verzekerde die voor tenminste 7 dagen gehospitaliseerd is in het buitenland.

Bij ambulante verzorging in het buitenland (kinesithérapie, hemodialyse, ...) bewaar je alle originele betaalbewijzen, voorschriften en geneesmiddelenvignetten. Bezorg ze na thuiskomst aan de consulent van CM. Hij/zij zal de tegemoetkoming dan overschrijven op je rekening. Voor de terugbetaling van onkosten voor medicatie in Frankrijk is het noodzakelijk dat je de klevers op de verpakking bezorgt.

7. Solvabiliteitsverzekering en beroepsaansprakelijkheid reisorganisator

Om de reiziger de grootst mogelijke zekerheid te bieden heeft Samana overeenkomstig art.36 van de wet van 1 april 1994 en het betreffende uitvoeringsbesluit van 25 april 1997 een verzekeringscontract afgesloten bij Garantiefonds Reizen.

De solvabiliteitsverzekering komt tussen indien de uitvoering of verderzetting van de reis in het gedrang komt door het financieel onvermogen van de reisorganisator of reisbemiddelaar. De voorwaarden van deze verzekering kun

je steeds opvragen bij Samana.

Indien het financieel onvermogen zich voordoet:

- voor het begin van de reis kan je schriftelijk contact opnemen met Garantiefonds Reizen, Metrologielaan 8, 1130 Brussel.
- tijdens de reis kan je telefonisch contact opnemen met Garantiefonds Reizen op het nummer 02 240 68 00.

Samana vzw is een sociaal-culturele vereniging, met zetel te 1031 Schaarbeek, Haachtsesteenweg 579. Hierdoor valt Samana vzw onder toepassing van het decreet van 4 april 2003 betreffende het sociaal-cultureel volwassenenwerk (zie www.csjm.be rubriek: sociaalcultureelwerk/volwassenenwerk). Ingevolge deze erkenning geniet Samana vzw van de toepassing van artikel 3 § 2 3° van het decreet van 2 maart 2007 houdende het statuut van de reisbureaus. Dit artikel bepaalt dat degenen die de reisbureau-activiteit uitsluitend uitoefenen met niet-commerciële doeleinden en binnen het kader van hun onderwijzende taak of van hun jeugd-, sport-, cultuur-, welzijns-, gezondheids- of volwassenenwerk, vrijgesteld zijn van de verplichting tot het hebben van een reisbureauvergunning (zie www.toerismevlaanderen.be, rubriek reisbureaus).

Samana heeft ook een erkenning als sociaal toeristische organisatie.

8. Portretrecht

Deelnemers aan onze reizen verklaren zich akkoord dat Samana foto's mag publiceren, gemaakt op de reizen, waarop vakantiegangers, persoonlijke begeleiders en/of vrijwilligers zichtbaar zijn. Heb je hiertegen bezwaar, dan moet je dit voor je reisdeelname schriftelijk melden aan Samana.

9. Klachtenprocedure

We doen er alles aan om onze dienstverlening zo goed mogelijk te laten verlopen. Wil je een melding doen met betrekking tot je vakantie, dan kan dit via melding@samana.be. Heb je een klacht over je vakantie, of over Samana? Dan kan je mailen naar klachten@samana.be. Je kan je melding of klacht ook schriftelijk opsturen naar Samana vzw, Haachtsesteenweg 579 PB40, B-1031 Brussel.

1. Waarom moet ik een medisch dossier laten invullen?

Het medisch dossier wordt deels ingevuld door je behandelende arts en deels door jezelf of je verzorgende (verpleegkundige of mantelzorger). Het is belangrijk dat dit dossier zo correct en volledig mogelijk ingevuld wordt, want op die manier kunnen we je zorg- en ondersteuningsnood correct inschatten. Op basis hiervan voorzien wij voor elke vakantie de nodige vrijwilligers (waaronder verpleegkundigen). Het is dus in ieders belang dat de papieren naar waarheid ingevuld worden. Wijken ze te sterk af van de realiteit, kan dit leiden tot annulatie van je deelname of zelfs het onderbreken van je vakantie.

2. Voor welke zaken heb ik een geneeskundig voorschrift van de arts nodig?

Voor volgende zaken moet je een geneeskundig voorschrift hebben van je arts:

- kinesithérapie
- verpleegkundige handelingen (wondzorg, sondes, inspuitingen, aantrekken van steunkousen).

Houd er rekening mee dat een geneeskundig voorschrift maar twee maanden geldig is. Als de arts de juiste periode van je vakantie op het geneeskundig voorschrift vermeldt, ben je zeker dat het in orde is tijdens je vakantie.

3. Kan ik kinesithérapie volgen tijdens de vakantie?

Kinesithérapie tijdens een binnenlandse vakantie is op de meeste plaatsen mogelijk, maar moet op voorhand aangevraagd worden (bij het invullen van het medisch dossier). Kinesithérapie tijdens een buitenlandse vakantie is niet altijd mogelijk en is dus afhankelijk van de bestemming. Vraag dus tijdig aan het Samana-secretariaat of kinesithérapie mogelijk is eens je een buitenlandse bestemming uitgekomen hebt. Je hebt een afzonderlijk geneeskundig voorschrift nodig van je arts. De rekening van de behandeling betaalt de deelnemer ter plaatse.

4. Kan ik een eenpersoonskamer boeken?

In principe logeer je met twee personen op een kamer. Je kunt een eenpersoonskamer aanvragen op je aanvraagformulier. Eenpersoonskamers zijn altijd 'onder voorbehoud', aangezien er voor de meeste bestemmingen slechts een beperkt aantal eenpersoonskamers ter beschikking is. We geven hierbij voorrang aan mensen die alleen moeten slapen om medische redenen. Samana bekijkt welke medische redenen gegrond zijn om recht te hebben op een eenpersoonskamer. We verwittigen je indien we niet aan je vraag voor een eenpersoonskamer kunnen voldoen. Wanneer je een eenpersoonskamer op jouw vraag krijgt toegewezen, betaal je een toeslag (zie in de brochure per vakantiebestemming).

5. Wie staat er tijdens de vakantie in voor mijn verzorging?

Op elke vakantie worden de zorgen gecoördineerd door één of meerdere verpleegkundigen. Zij staan zelf in voor de strikt verpleegkundige taken (medicatiegebruik, wondzorg, inspuitingen,...), maar kunnen voor andere zorgtaken (hulp bij wassen, kleden, toiletbezoek,...) beroep doen op vrijwilligers. Deze vrijwilligers hebben hierrond vormingen gevolgd om goed voorbereid te zijn op dit takenpakket.

6. Is er altijd een arts beschikbaar?

Neen, dat is niet het geval. We maken wel afspraken met artsen in de onmiddellijke omgeving van het vakantieverblijf. Eerder uitzonderlijk gaat er op een vakantie een arts mee.

7. Wat als ik een uitkering van het ziekenfonds ontvang?

Ben je arbeidsongeschikt en ontvang je daarvoor een ziekteuitkering, dan moet je bij deelname aan een vakantie de administratie van de adviserend arts van het ziekenfonds vooraf verwittigen van de periode van je afwezigheid, zodat je niet opgeroepen wordt ter controle tijdens de vakantieperiode en je ook wettelijk in orde bent (voor sommige reisbestemmingen moet de adviserend arts immers expliciet vooraf toelating geven).

8. Wat als ik nierdialyse nodig heb?

Nierdialyse kan in een nabijgelegen ziekenhuis, indien je dit duidelijk vermeldt in het medisch dossier. De verplaatsingskost en organisatie hiervan zijn ten laste van jou, maar de verantwoordelijke en verpleegkundige zorgen ervoor dat dit mee ingepast wordt in jouw vakantieprogramma.

9. Wat als ik zuurstof nodig heb tijdens de vakantie?

Indien je tijdens de vakantie zuurstof nodig hebt, vermeld je dit duidelijk in het medisch dossier, samen met het type zuurstof, het type zuurstoffles en de hoeveelheid zuurstof. Voor binnenlandse vakanties dien je zelf de zuurstof te regelen via de apotheek, voor buitenlandse vakanties dien je dit aan te vragen bij Mutas.

10. Wat als ik een rolstoel nodig heb tijdens de vakantie?

Als je zelf een rolstoel hebt, dan breng je die mee naar de vakantie en duid je dat ook zo aan in het medisch dossier. Heb je geen eigen rolstoel en heb je die toch nodig tijdens verre verplaatsingen, noteer dit dan duidelijk in het medisch dossier. Wij voorzien dan een rolstoel voor jou.

Inschrijvingsprocedure

Schrijf je online in op www.samana.be



Snel
en
makkelijk

of

Vul het formulier
'aanvraag tot inschrijving'
volledig en correct in.
Dat vind je in het midden
van deze brochure.

Stuur dit formulier naar:
Samana vzw

Martelaarslaan 17, 9000 Gent
Herkenrodesingel 101, 3500 Hasselt
Platte Lostraat 541, 3010 Kessel-Lo
Korte Begijnenstraat 22, 2300 Turnhout

Snel en makkelijk
Online inschrijven mogelijk op www.samana.be

Aanvraag tot inschrijving
Busvakanties voor mensen met een chronische ziekte, zorgnood en mantelzorgers

Terug sturen naar Samana vzw
Martelaarslaan 17, 9000 Gent
Herkenrodesingel 101, 3500 Hasselt
Platte Lostraat 541, 3010 Kessel-Lo
Korte Begijnenstraat 22, 2300 Turnhout
Telefoon: 02 246 64 64
vakanties@samana.be

1. Contactgegevens vakantiegeanger

Kleef hier je persoonlijke ziektenfonsklever

GEZEL LIG-ACTIE*
Naam reisgezelschap:
Voornaam reisgezelschap:
* Voorwaarde voor deze actie: je reisgezelschap heeft nog nooit van een Samana-vakantie grotoren en gaat voor de eerste keer mee.

Naam:
Woonnaam:
Verblijfsadres:
Straat:
Postcode: Gemeente: Nr.: Bus:
Telefoon / GSM:
E-mail:
Geboortedatum:
Rijkregisternummer (verplicht in te vullen indien ziektenfonsklever ontbreekt):
Correspondentieadres (indien verschillend van verblijfsadres):
Straat:
Postcode: Gemeente: Nr.: Bus:
Naam contactpersoon:
Verwantschap met vakantiegeanger:
Telefoon / gsm:
E-mail contactpersoon:

2. Contactgegevens meereizende begeleider zonder zorgnood*

Kleef hier je persoonlijke ziektenfonsklever

Naam:
Voornaam:
Adres:
Straat:
Postcode: Gemeente: Nr.: Bus:
Telefoon / GSM:
E-mail:
Geboortedatum:
Rijkregisternummer (verplicht in te vullen indien ziektenfonsklever ontbreekt):
Naam contactpersoon:
Verwantschap met vakantiegeanger:
(*) Ik kan volledig zelfstandig deelnemen aan activiteiten en heb geen nood aan ondersteuning om me te verplaatsen, noch nood aan ondersteuning voor mijn verzorging. Indien deze nood er wel is vul dan een tweede formulier 'aanvraag tot inschrijving' in.

Ontdek ons **volledig** vakantieaanbod



Verrassende vakanties
voor mensen met een
verstandelijke beperking



Verrassende vliegvakanties
voor mensen met een
chronische ziekte, zorgnood
en mantelzorgers

Vraag jouw brochure aan via
vakanties@samana.be of **02 246 64 64**